PREFEITURA MUNICIPAL DE SANTALUZ

PC CORONEL JOSE LEITAO - CENTRO

CNPJ: 13.807.870/0001-19 - CEP: 48.880-000 - SANTALUZ - BA

NOTA DE LIQUIDAÇÃO

PROCESSO ADM: 149-2022

EMPENHO: 32 / 2025 **Nº SUB-EMPENHO: 846** **Data do Sub-Empenho: 19/05/2025** **TIPO DO EMPENHO: Estimativo**

FORNECEDOR

Nome:	5416 - GLOBAL MATERIAIS, SERVICOS E MANUTENCAO LTDA		Tipo Pessoa: Jurídica
Endereço:	ALAMEDA SALVADOR, 001057		Complemento: EDIF SALVADOR SHOPPING BUSINE
Bairro:	CAMINHO DAS ARVORES	Cidade:	Estado:
CNPJ:	23.694.541/0001-62 Insc. Estadual:	CPF:	RG:
Conta Corrente:	98783-1 Agência: 0334	Banco: 341 - ITAÚ UNIBANCO S.A.	
Tipo PIX:	Nº PIX:		

DOTAÇÃO ORÇAMENTÁRIA

Reduzido: **1007.4451.1500 - ORÇAMENTÁRIO E SUPLEMENTAR** **Data do Empenho: 24/01/2025**

Unidade:	1201 - SECRETARIA MUNICIPAL DE INFRAESTRUTURA
Função:	15 - Urbanismo
Sub-Função:	451 - Infra-estrutura Urbana
Programa:	008 - INFRAESTRUTURA E DESENVOLVIMENTO ECONÔMICO SUSTENTÁVEL
Ação:	1.007 - Investimentos em Obras Estruturantes
Elemento:	4.4.90.51.00 - Obras e Instalacoes
Fonte:	1500 - Recursos não Vinculados de Impostos
Sub-Elemento:	4.4.90.51.01 - OBRAS E INSTALACOES (MAO DE OBRA)

Modalidade:	Pregão eletrônico	Nº Lic.:	15/2022	Saldo Anterior	Valor do Empenho	Saldo Atual
Convênio:		Contrato:	135-2023	1.042.324,00	**65.783,97**	976.540,03
Patrimônio:	-					

HISTÓRICO

REFERENTE A CONTRATAÇÃO DE EMPRESA ESPECIALIZADA PARA SERVIÇOS COMUNS DE ENGENHARIA, CONTINUADOS DE REPARAÇÃO, ADAPTAÇÃO E CONSERVAÇÃO DE PRAÇAS E CANTEIROS PÚBLICOS INCLUINDO MONTAGENS DE MOBILIARIO URBANO SITUADOS EM LOGRADOUROS PUBLICOS DO MUNICIPIO DE SANTALUZ-BA - REPARAÇÃO ADAPTAÇÃO E CONSERVAÇÃO DA PRAÇA NO POVOADO DE QUIXABA - MUNICÍPIO DE SANTALUZ-BA. CONFORME CONTRATO Nº135-2023; LICITAÇÃO Nº 015-2022. OBRA Nº 123/2024. BOLETIM DE MEDIÇÃO 03. PERÍODO DE MEDIÇÃO DE 01/05/2025 À 13/05/2025. NFS-e 2025292.

Movimentação Empenho

Saldo Anterior	Sub-Empenho	Saldo Atual
204.928,54	**200.135,67**	4.792,87

Data do Empenho: 24/01/2025 **Data do Liquidação:** 19/05/2025

RETENÇÕES

Código	Descrição	Valor
2.1.8.8.1.01.02.00.00.002	CONTRIBUIÇÃO AO RGPS - Fonte 1500 INSS	3.502,37
2.1.8.8.1.01.04.00.00.002	IRRF - Fonte 1500	2.401,63
2.1.8.8.1.01.08.00.00.002	ISS - Fonte 1500	5.003,39

Cento e oitenta e nove mil e duzentos e vinte e oito reais e vinte e oito centavos

Valor Retido 10.907,39

Valor Liquido **189.228,28**

DOCUMENTOS COMPROBATÓRIOS

NOTA FISCAL	Data Emissão	Número	Série	Sub-Série	Data Validade	Valor R$
	16/05/2025	2025292	U			200.135,67
Quantidade: 1					**Total:**	**200.135,67**

DESDOBRAMENTOS (PCASP)

Código	Descrição	Valor R$
123210601	LIQUIDAÇÃO OBRAS EM ANDAMENTO	200.135,67

Declaro que os materiais foram recebidos e/ou serviços prestados em 19/05/2025.

ARISMÁRIO BARBOSA JUNIOR
Prefeito Municipal
Matrícula: 6422

Declaro que a despesa relativa a nota de empenho supra está liquidada em 19/05/2025, podendo efetuar o pagamento.

NAIARA DA CUNHA CARMO
Contador(a)
Matrícula: 6408

3868/19

DOCUMENTAÇÃO CONFERIDA
EM 20/05/25
CARLOS ANTONIO DA SILVA FILHO
CONTROLADOR INTERNO
PORTARIA 013/2025

SIAFIC

CONTROLADORIA GERAL DO MUNICÍPIO Visto SANTALUZ/BAHIA

PREFEITURA MUNICIPAL DE SANTALUZ

PC CORONEL JOSE LEITAO - CENTRO

CNPJ: 13.807.870/0001-19 - CEP: 48.880-000 - SANTALUZ - BA

NOTA DE SUB-EMPENHO

PROCESSO ADM: 149-2022

EMPENHO: 32 / 2025 | **Nº SUB-EMPENHO: 846** | **Data do Sub-Empenho: 19/05/2025** | **TIPO DO EMPENHO: Estimativo**

FORNECEDOR

Nome:	5416 - GLOBAL MATERIAIS, SERVICOS E MANUTENCAO LTDA		Tipo Pessoa: Jurídica
Endereço:	ALAMEDA SALVADOR, 001057		Complemento: EDIF SALVADOR SHOPPING BUSINE
Bairro:	CAMINHO DAS ARVORES	Cidade:	Estado:
CNPJ:	23.694.541/0001-62 Insc. Estadual:	CPF:	RG:
Conta Corrente:	98783-1 Agência: 0334	Banco: 341 - ITAÚ UNIBANCO S.A.	
Tipo PIX:	Nº PIX:		

DOTAÇÃO ORÇAMENTÁRIA

Reduzido: 1007.4451.1500 - ORÇAMENTÁRIO E SUPLEMENTAR | **Data do Empenho: 24/01/2025**

Unidade:	1201 - SECRETARIA MUNICIPAL DE INFRAESTRUTURA
Função:	15 - Urbanismo
Sub-Função:	451 - Infra-estrutura Urbana
Programa:	008 - INFRAESTRUTURA E DESENVOLVIMENTO ECONÔMICO SUSTENTÁVEL
Ação:	1.007 - Investimentos em Obras Estruturantes
Elemento:	4.4.90.51.00 - Obras e Instalacoes
Fonte:	1500 - Recursos não Vinculados de Impostos
Sub-Elemento:	4.4.90.51.01 - OBRAS E INSTALACOES (MAO DE OBRA)

Modalidade: Pregão eletrônico | Nº Lic.: 15/2022
Convênio: | Contrato: 135-2023
Patrimônio: -

Saldo Anterior	Valor do Empenho	Saldo Atual
1.042.324,00	**65.783,97**	976.540,03

HISTÓRICO

EMPENHO REFERENTE A CONTRATAÇÃO DE EMPRESA ESPECIALIZADA PARA SERVIÇOS COMUNS DE ENGENHARIA, CONTINUADOS DE REPARAÇÃO, ADAPTAÇÃO E CONSERVAÇÃO DE PRAÇAS E CANTEIROS PUBLICOS INCLUINDO MONTAGENS DE MOBILIARIO URBANO SITUADOS EM LOGRADOUROS PUBLICOS DO MUNICIPIO DE SANTALUZ-BA. CONFORME CONTRATO Nº135-2023, LICITAÇÃO Nº 015-2022.

Movimentação Empenho

Saldo Anterior	Sub-Empenho	Saldo Atual
204.928,54	**200.135,67**	4.792,87

Nº Ordem	Especificação (Ítem)	Unidade	Quant.	Valor Unitário	Valor Total
1	16 - PARA OBRAS E SERVIÇOS DE ENGENHARIA	SRV	1	200.135,67	200.135,67

Duzentos mil e cento e trinta e cinco reais e sessenta e sete centavos ## | **200.135,67**

Autorizo o empenho da despesa supra mencionada em 19/05/2025.

ARISMÁRIO BARBOSA JUNIOR
Prefeito Municipal
Matrícula: 6422

Declaro que a importância supra foi deduzida do crédito próprio em 19/05/2025

NAIARA DA CUNHA CARMO
Diretor Contábil
Matrícula: 6408

3669/49

CONTROLADORIA GERAL DO MUNICÍPIO SANTALUZ/BAHIA Visto

Santaluz, 16/05/2025

A empresa:

GLOBAL CONSTRUÇÕES SERVIÇOS E MANUTENÇÕES LTDA; CNPJ: 23.694.541/0001-62.

Endereço:
AV. Santos Dumont 1883, andar 3, sala 305, centro – LAURO DE FREITAS - BA, CEP 42702-400

ORIENTAÇÕES PARA EMPENHO
FONTE DE PAGAMENTO:
SECRETÁRIA DE INFRAESTRUTURA
AÇÃO:
RECURSO PROPRIO
HISTÓRICO:
REPARAÇÃO ADAPTAÇÃCÃO E CONSERVAÇÃO DA PRAÇA E CANTEIRO -PRAÇA NO POVOADO QUIXABA, MUNICÍPIO DE SANTALUZ/BA.
Processo Licitatório: Pregão eletrônico 015/2022
Contrato: 135/2023 **Processo administrativo:** 149/2022 **N° da obra:** 123/2024
N° da Nota Fiscal (Matricula): 2025292 **VALOR DA NOTA: R$** 200.135,67 **PERIODO DA MEDIÇÃO:** 01/05/2025 a 13/05/2025 **DOCUMENTOS EM ANEXO.** **RELATÓRIO FOTOGRAFICO, CERTIDÕES, NOTA FISCA, BM 03, RDO, RELATÓRIO DA GFIP CP 03, DCTFWEB CP 03.**
CONTA: AGÊNCIA 0334 C/C: 98783-1 BANCO ITAÚ
Recurso - PRÓPRIO

Atenciosamente,

Fiscal de contratos

CONTADORIA GERAL DO MUNICÍPIO
Visto
SANTALUZ/BAHIA

MUNICIPIO DE LAURO DE FREITAS

Secretaria da Fazenda

Coordenação Tributária

Nota Fiscal de Serviços Eletrônica - NFS-e

A autenticidade desta Nota Fiscal de Serviços Eletrônica, poderá ser confirmada na página da MUNICIPIO DE LAURO DE FREITAS na Internet, no endereço http://www.laurodefreitas.ba.gov.br ou através da leitura do QR Code.

Número da Nota
2025292

Data e Hora de Emissão
16/05/2025 08:36:30

Código de Verificação
B382B3A15

PRESTADOR DE SERVIÇOS

CPF/CNPJ: **23.694.541/0001-62** Inscrição Estadual

Inscrição **0010045273**

Nome/Razão **GLOBAL CONSTRUÇÕES SERVIÇOS E MANUTENÇÕES LTDA**

Endereço: **AVENIDA SANTOS DUMONT, 1883, ANDAR 3 SALA 305**

Bairro: **Centro** Município: **LAURO DE FREITAS** UF: **BA**

CEP: **42702-400** Email: **RODRIGO_DDD91@HOTMAIL.COM**

TOMADOR DE SERVIÇOS

CPF/CNPJ/CRI : **13.807.870/0001-19**

Inscrição Inscrição Estadual: **00000000**

Nome/Razão **MUNICÍPIO DE SANTALUZ**

Endereço: **praça coronel josé leitão, 06**

Bairro: **CENTRO** Município: **SANTALUZ** UF: **BA**

CEP: **48880-000** Email:

LOCAL DA PRESTAÇÃO DO(S) SERVIÇO(S): **Santaluz**

DISCRIMINAÇÃO DOS SERVIÇOS

OBRA: PRAÇA DO QUIXABA SANTALUZ - SERVIÇOS COMUNS DE ENGENHARIA, CONTINUADOS DE REPARAÇÃO, ADAPTAÇÃO E CONSERVAÇÃO DE PRAÇAS E LOGRADOUROS PÚBLICOS INCLUINDO MONTAGENS DE MOBILIÁRIOURBANO SITUADOS EM LOGRADOUROS
Nº DO CONTRATO: 135-2023
Nº DA OBRA: 123-2024
PROCESSO ADMINISTRATIVO: Nº 149-2022
BM: 03
PERÍODO DA MEDIÇÃO: 01/05/2025 a 13/05/2025
VALOR TOTAL: R$200.135,67
VL MÃO DE OBRA 50%: R$ 100.067,83
VALOR DE MATERIAL 50%: R$ 100.067,84
BC DE INSS 50%: 100.067,83 x 3,5%: 3.502,37
BC DE ISS 50%: 100.067,83 x 2,5%: 2.501,70
VALOR LÍQUIDO: R$194.131,60
DADOS BANCARIOS: BANCO ITAU AG: 0334 C/C: 98783-1

DECLARO PARA OS DEVIDOS FINS QUE:
☒ O(s) Serviço(s) foi(ram) prestado(s)
☐ O(s) Material(is) foi(ram) recebido(s)
☐ A(s) Obra(s) foi(ram) efetu...
EM 16/05/25

Franklin de J. Sena
Engenheiro C...

VALOR TOTAL DA NOTA FISCAL : R$ **200.135,67**

ATIVIDADE

0004299599 - Outras Obras De Engenharia Civil Não Especifi

ITEM DA LISTA DE SERVIÇOS: **(Lei Municipal 1572/2015)**

07.02 - Execução, por administração, empreitada ou subempreitada, de obras de construção civil, hidráulica ou elétrica e de outras obras semelhantes, inclusive sondagem, perfuração de poços, escavação, drenagem e

Valor Total Deduções (R$)	Base de Cálculo (R$)	Alíquota (%)	Valor do ISS (R$)	ISSQN Retido (R$)
100.067,83	**100.067,84**	**2,50**	**2501,70**	**Sim**

RETENÇÃO DE IMPOSTOS

PIS (R$)	COFINS (R$)	INSS (R$)	IRRF (R$):	CSLL (R$):	OUTRAS RETENÇÕES (R$):
0,00	**0,00**	**3.501,37**	**0,00**	**0,00**	**0,00**

VALOR LÍQUIDO DA NOTA FISCAL : R$ **194.132,60**

INFORMAÇÕES COMPLEMENTARES

Competência: 05/2025 - Tributado fora do Município de Lauro de Freitas - Responsável Recolhimento: Tomador

CONTROLADORIA GERAL DO MUNICÍPIO Visto SANTALUZ (BAHIA)

Percentual de Total da Dedução: 50,0%

Autentique
Via QR Code

PREFEITURA MUNICIPAL DE SANTA LUZ
PRAÇA DO TANQUE GRANDE
13.807.870/0001-19

DOCUMENTO DE ARRECADAÇÃO MUNICIPAL - DAM

ISSQN Terceiros

Nº DAM:	CONTRIBUINTE	INSCRIÇÃO:
423387	31124 - GLOBAL CONSTRUCOES SERVICOS E MANUTENCOES LTDA	

TIPO / NOME LOGRADOURO	NUMERO
SANTOS DUMONT	1883

COMPLEMENTO:	BAIRRO:	MUNICÍPIO:	UF:
ANDAR 3 SALA 305	CENTRO	LAURO DE FREITAS	BA

DOCUMENTOS

C.N.P.J. / CPF:	R.G.:	ORGÃO
23.694.541/0001-62		

TOMADOR

CONTRIBUINTE TOMADOR:	C.N.P.J. / CPF
PREFEITURA MUNICIPAL DE SANTALUZ	13.807.870/0001-19

COMPOSIÇÃO DO TRIBUTO

Base Cálculo:	Alíquota (%)	Valor R$	Taxa Expediente R$:	Valor Total R$:
100.067,83	5,000	5.003,39		5.003,39

DADOS PARA PAGAMENTO

DATA LANÇAMENTO:	MÊS REFERÊNCIA:	EXERCÍCIO:	DATA EMISSÃO:	DATA DE VENCIMENTO:
20/05/2025	Maio	2025	20/05/2025 09:46:24	10/06/2025

INSTRUÇÕES:
1- PAGÁVEL NAS AGENCIAS E CASH ELETRÔNICO DA CAIXA ECONÔMICA E BANCO DO BRASIL.
2- RECEBER ATE A DATA DE VENCIMENTO
3- NF-e Nº 202592 - DATA DE EMISSÃO: 16-05-2025

(=) VALOR DEVIDO - R$	5.003,39
(-) VALOR DO DESCONTO - R$	
(+) CORREÇÃO MONETARIA - R$	
(+) MULTA DE MORA - R$	
(+) JUROS DE MORA - R$	
(=) VALOR A PAGAR - R$	5.003,39

Operador: Daniele Nicodemos Da Silva

81750000050 . 7 | 03393906202 . 3 | 50610010500 . 2 | 00042338712 . 5

AUTENTICAÇÃO MECÂNICA — VIA CONTRIBUINTE

DESTAQUE AQUI — VÁLIDO SOMENTE SE AUTENTICADO MECANICAMENTE POR BANCO AUTORIZADO

81750000050 . 7 | 03393906202 . 3 | 50610010500 . 2 | 00042338712 . 5

ATENÇÃO: NÃO AMASSE, NÃO DOBRE, NÃO PERFURE

PREFEITURA MUNICIPAL DE SANTA LUZ
13.807.870/0001-19
PRAÇA DO TANQUE GRANDE

DOCUMENTO DE ARRECADAÇÃO MUNICIPAL - DAM

ISSQN Terceiros

MÊS REFERÊNCIA:	Nº DAM:	EXERCÍCIO:	DATA	DATA VENCIMENTO:
Maio	423387	2025	20/05/2025 09:46:24	10/06/2025

INSCRIÇÃO		
	(=) VALOR DEVIDO - R$	5.003,39
GLOBAL CONSTRUCOES SERVICOS E	(=) VALOR A PAGAR - R$	5.003,39

Versão Jasper 2.0.1.C

AUTENTICAÇÃO MECÂNICA

VIA PROCESSAMENTO

CONTROLADORIA GERAL DO MUNICÍPIO — Visto — SANTALUZ/BAHIA

PREFEITURA MUNICIPAL DE SANTA LUZ
PRAÇA DO TANQUE GRANDE
13.807.870/0001-19

DOCUMENTO DE ARRECADAÇÃO MUNICIPAL - DAM
I.R.R.F - 2025

I.R.R.F

Nº DAM:	CONTRIBUINTE	INSCRIÇÃO:
423356	31124 - GLOBAL CONSTRUCOES SERVICOS E MANUTENCOES	31124

TIPO / NOME LOGRADOURO:	NUMERO:
AV SANTOS DUMONT	1883

COMPLEMENTO:	BAIRRO:	MUNICÍPIO:	UF:
ANDAR 3 SALA 305	CENTRO	LAURO DE FREITAS	BA

DOCUMENTOS

C.P.F.:	R.G.:	ORGÃO	C.N.P.J.:
			23.694.541/0001-62

DESCRIÇÃO DA ATIVIDADE

CÓDIGO ATIV.	ESPECIFICAÇÃO:
433	I.R.R.F

COMPOSIÇÃO DO TRIBUTO

Base Calculo:	Quantidade/Aliquota (%)	Valor UFPM:	Valor R$	Taxa Expediente R$:	Valor Total R$:
2.401,63	1,000	1,000	2.401,63		2.401,63

DADOS PARA PAGAMENTO

DATA LANÇAMENTO:	PARCELA:	EXERCICIO	DATA EMISSÃO:	DATA DE VENCIMENTO:
19/05/2025	1/1	2025	20/05/2025 09:48:56	31/05/2025

Composição do Imposto/Lançamentos

Valor do Tributo:	2.401,63	Vlr. Devido sem Desconto (VD):	2.401,63
Taxa de Expediente:		Vlr. do Desconto:	0,00
Valor de Base Calculo:	2.401,63	Vlr. Devido com Desconto	2.401,63

INSTRUÇÕES
1) Pagável na agências da Caixa Econômica Federal e Banco do Brasil;
2) Multa de 02% após o vencimento sobre o valor devido;
3) Juros de mora de 0,33% ao dia após o vencimento.
4) NF-e Nº 2025292 - Data de emissão: 16-05-2025.

(=) VALOR DEVIDO - R$	2.401,63
(-) VALOR DO DESCONTO - R$	
(+) CORREÇÃO MONETÁRIA - R$	
(+) MULTA DE MORA - R$	
(+) JUROS DE MORA - R$	
(=) VALOR A PAGAR - R$	2.401,63

Operador: Daniele Nicodemos Da Silva

81740000024 . 3 | 01633906202 . 4 | 50531010100 . 9 | 00042335607 . 0

AUTENTICAÇÃO MECÂNICA

VIA CONTRIBUINTE

DESTAQUE AQUI

VÁLIDO SOMENTE SE AUTENTICADO MECANICAMENTE POR BANCO AUTORIZADO

81740000024 . 3 | 01633906202 . 4 | 50531010100 . 9 | 00042335607 . 0

ATENÇÃO: NÃO AMASSE, NÃO DOBRE, NÃO PERFURE

PREFEITURA MUNICIPAL DE SANTA LUZ
PRAÇA DO TANQUE GRANDE
13.807.870/0001-19

DOCUMENTO DE ARRECADAÇÃO MUNICIPAL - DAM
I.R.R.F - 2025

I.R.R.F

PARCELA:	Nº DAM:	EXERCICIO	DATA EMISSÃO:	DATA VENCIMENTO:
1/1	423356	2025	20/05/2025 09:48:56	31/05/2025

INSCRIÇÃO: 31124	(=) VALOR DEVIDO - R$	2.401,63
GLOBAL CONSTRUCOES SERVICOS E	(=) VALOR A PAGAR - R$	2.401,63

Versão: Jasper 2.0.1.C

AUTENTICAÇÃO MECÂNICA

VIA PROCESSAMENTO

CONTROLADORIA GERAL DO MUNICÍPIO
Visto
SANTA LUZ/BAHIA

PREFEITURA MUNICIPAL DE SANTALUZ-BA
SECRETARIA DE INFRAESTRUTURA

GLOBAL CONSTRUÇÕES

PRAÇA DA QUIXABA - 3ª MEDIÇÃO

PREGÃO ELETRÔNICO Nº 015/2022
Nº DO CONTRATO:135-2023
Nº DA OBRA: 123/2024
PROCESSO ADMINISTRATIVO: 149/2022

PERÍODO DE MEDIÇÃO: 01/05/2024 a 13/05/2025
OBJETO: SERVIÇOS COMUNS DE ENGENHARIA, CONTINUADOS DE REPARAÇÃO, ADAPTAÇÃO E CONSERVAÇÃO DE PRAÇAS E LOGRADOUROS PÚBLICOS INCLUINDO MONTAGENS DE MOBILIÁRIOURBANO SITUADOS EM LOGRADOUROS
EMPRESA: GLOBAL MATERIAIS SERVIÇOS E MANUTENÇÃO
CNPJ: 23.694.841/0001-62
MEDIÇÃO 03: R$ 200.136,67

SERVIÇOS GERAIS					PRAÇA DA QUIXABA			MEDIÇÃO 02		MEDIÇÃO 03		ACUMULADO		SALDO	%
ITEM	ORGÃO	CÓDIGO	DESCRIÇÃO DOS SERVIÇOS	UND	QTDE	P. UNIT. C/ BDI	P. TOTAL	QUANT.	PREÇO TOTAL	QUANT.	PREÇO TOTAL	QUANT.	PREÇO TOTAL		
1			SERVIÇOS INICIAIS												
1.1	COMPOSIÇÃO 1.0		LOCAÇÃO DE CONTAINER 2,40 X 6,00 M, ALT. 2,50 M INCLUINDO MOBILIZAÇÃO E DESMOBILIZAÇÃO	MÊS		R$ 1.349,57	R$ -		R$ 0,00		R$ 0,00	0,00	R$ 0,00	R$ 0,00	0%
1.2	4554	ORSE	Tapume de proteção em tela de polietileno h=1,20 com bloco de concreto	M		R$ 32,75	R$ -		R$ 0,00		R$ 0,00	0,00	R$ 0,00	R$ 0,00	0%
1.3	98459	SINAPI	TAPUME COM TELHA METÁLICA. AF_05/2018	M2	249,73	R$ 163,35	R$ 40.793,40		R$ 0,00		R$ 0,00	249,73	R$ 40.793,40	R$ 0,00	0%
1.2			DEMOLIÇÕES E RETIRADAS						R$ 0,00		R$ 0,00	0,00	R$ 0,00	R$ 0,00	0%
1.2.1	13	orse	Demolição de concreto manualmente	M3		R$ 269,26	R$ -		R$ 0,00		R$ 0,00	0,00	R$ 0,00	R$ 0,00	0%
1.2.2	97629	SINAPI	DEMOLIÇÃO DE LAJES, DE FORMA MECANIZADA COM MARTELETE, SEM REAPROVEITAMENTO. AF_12/2017	M3		R$ 162,42	R$ -		R$ 0,00		R$ 0,00	0,00	R$ 0,00	R$ 0,00	0%
1.2.3	11142	orse	Demolição de alvenaria de bloco de concreto de vedação - sem revestimento	M3		R$ 46,29	R$ -		R$ 0,00		R$ 0,00	0,00	R$ 0,00	R$ 0,00	0%
1.2.4	9664	orse	Demolição de pavimentação asfáltica, exclusive transporte do material retirado	M3		R$ 45,48	R$ -		R$ 0,00		R$ 0,00	0,00	R$ 0,00	R$ 0,00	0%
1.2.5	97635	SINAPI	DEMOLIÇÃO DE PAVIMENTO INTERTRAVADO, DE FORMA MANUAL, COM REAPROVEITAMENTO. AF_12/2017	M2		R$ 18,53	R$ -		R$ 0,00		R$ 0,00	0,00	R$ 0,00	R$ 0,00	0%
1.2.6	COMPOSIÇÃO 2.0		RETIRADA DE MEIO-FIO DNER / ECONOMICO COM EMPILHAMENTO E SEM BOTA FORA	M	249,73	R$ 11,95	R$ 2.984,27		R$ 0,00		R$ 0,00	249,73	R$ 2.984,27	R$ 0,00	0%
1.2.7	3	ORSE	LIMPEZA MANUAL DO TERRENO COM RASPAGEM SUPERFICIAL (CAPINAÇÃO)	M2		R$ 4,62	R$ -		R$ 0,00		R$ 0,00	0,00	R$ 0,00	R$ 0,00	0%
			Sub-total 1				R$ 43.777,67								
2			LOCAÇÃO / TOPOGRAFIA												
2.1	COMPOSIÇÃO 3.0		LOCAÇÃO DA OBRA, COM USO DE EQUIPAMENTOS TOPOGRÁFICOS, INCLUSIVE NIVELADOR	M2		R$ 1,60	R$ -		R$ 0,00		R$ 0,00	0,00	R$ 0,00	R$ 0,00	0%
			Sub-total 2				R$ -								
3			MOVIMENTO DE TERRAS												
3.1	93358	SINAPI	ESCAVAÇÃO MANUAL DE VALA COM PROFUNDIDADE MENOR OU IGUAL A 1,30 M	M3		R$ 94,13	R$ -		R$ 0,00		R$ 0,00	0,00	R$ 0,00	R$ 0,00	0%
3.2	90091	SINAPI	ESCAVAÇÃO MECANIZADA ATÉ 1,50M EM MATERIAL DE 1ª CATEGORIA PARA ABERTURA DE CORTE PARA ATERRO, SEM BOTA FORA	M3		R$ 7,51	R$ -		R$ 0,00		R$ 0,00	0,00	R$ 0,00	R$ 0,00	0%
3.3	94319	SINAPI	ATERRO MANUAL COM SOLO ARGILO-ARENOSO IMPORTADO E COMPACTAÇÃO MECANIZADA EM CAMADAS DE 0,20 M NO MÁXIMO	M3		R$ 112,56	R$ -		R$ 0,00		R$ 0,00	0,00	R$ 0,00	R$ 0,00	0%
3.4	COMPOSIÇÃO AUXILIAR 4.0		CARGA E DESCARGA DE MATERIAIS DIVERSOS	M3		R$ 23,96	R$ -		R$ 0,00		R$ 0,00	0,00	R$ 0,00	R$ 0,00	0%
3.5 / 16.5	93590	SINAPI	TRANSPORTE COM CAMINHÃO BASCULANTE DE 10 M3, EM VIA URBANA PAVIMENTADA M3 KM ,DMT ACIMA DE 30KM	M3XKM		R$ 0,83	R$ -		R$ 0,00		R$ 0,00	0,00	R$ 0,00	R$ 0,00	0%
3.6	93382	SINAPI	REATERRO MANUAL COM COMPACTAÇÃO MECANIZADA EM CAMADAS DE 0,20 M NO MÁXIMO, COM MATERIAL DA PRÓPRIA OBRA	M3		R$ 41,04	R$ -		R$ 0,00		R$ 0,00	0,00	R$ 0,00	R$ 0,00	0%
			Sub-total 3				R$ -								
4			FECHAMENTO												
4.1	87466	SINAPI	ALVENARIA DE VEDAÇÃO DE BLOCOS VAZADOS DE CONCRETO DE 9X19X39CM (ESPESSURA 9CM) DE PAREDES COM ÁREA LÍQUIDA MAIOR OU IGUAL A 6M² COM VÃOS E ARGAMASSA DE ASSENTAMENTO COM PREPARO MANUAL. AF_06/2014	M2		R$ 72,90	R$ -		R$ 0,00		R$ 0,00	0,00	R$ 0,00	R$ 0,00	0%
4.2	89455	SINAPI	ALVENARIA DE BLOCOS DE CONCRETO ESTRUTURAL 14X19X39 CM, (ESPESSURA 14 CM) FBK = 14,0 MPA, PARA PAREDES COM ÁREA LÍQUIDA MENOR QUE 6M², SEM VÃOS, UTILIZANDO PALHETA. AF_12/2014	M2		R$ 100,19	R$ -		R$ 0,00		R$ 0,00	0,00	R$ 0,00	R$ 0,00	0%
4.3	103322	SINAPI	ALVENARIA DE VEDAÇÃO DE BLOCOS CERÂMICOS FURADOS NA VERTICAL DE 9X19X39 CM (ESPESSURA 9 CM) E ARGAMASSA DE ASSENTAMENTO COM PREPARO EM BETONEIRA. AF_12/2021	M2		R$ 65,54	R$ -		R$ 0,00		R$ 0,00	0,00	R$ 0,00	R$ 0,00	0%
4.4	91	ORSE	ALVENARIA PEDRA CALCÁREA ARGAMASSADA C/ CIMENTO E AREIA TRAÇO T-4 (1:5) - 1 SACO CIMENTO 50KG / 5 PADIOLAS AREIA DIM. 0,35X0,45X0,23M - CONFECÇÃO MECÂNICA E TRANSPORTE	M3		R$ 526,79	R$ -		R$ 0,00		R$ 0,00	0,00	R$ 0,00	R$ 0,00	0%
4.5	103322	SINAPI	(COMPOSIÇÃO REPRESENTATIVA) EXECUÇÃO DE ESTRUTURAS DE CONCRETO ARMADO, PARA EDIFICAÇÃO INSTITUCIONAL TÉRREA, FCK = 25 MPA. AF_01/2017	M3		R$ 4.096,48	R$ -		R$ 0,00		R$ 0,00	0,00	R$ 0,00	R$ 0,00	0%
			Sub-total 4				R$ -								
5			REVESTIMENTO												
5.1	87548	SINAPI	MASSA ÚNICA, PARA RECEBIMENTO DE PINTURA, EM ARGAMASSA TRAÇO 1:2:8, PREPARO MANUAL, APLICADA MANUALMENTE EM FACES INTERNAS DE PAREDES, ESPESSURA DE 10MM, COM EXECUÇÃO DE TALISCAS	M2		R$ 31,95	R$ -		R$ 0,00		R$ 0,00	0,00	R$ 0,00	R$ 0,00	0%
			Sub-total 5				R$ -								
6			MEIO FIO												
6.1	94275	SINAPI	ASSENTAMENTO DE GUIA (MEIO-FIO) EM TRECHO RETO, CONFECCIONADA EM CONCRETO PRÉ-FABRICADO, DIMENSÕES 100X15X13X20 CM (COMPRIMENTO X BASE INFERIOR X BASE SUPERIOR X ALTURA), PARA URBANIZAÇÃO INTERNA DE EMPREENDIMENTOS. AF_06/2016_P	M	573,50	R$ 51,39	R$ 29.472,17	145,97	R$ 7.501,39		R$ 0,00	573,50	R$ 29.472,17	R$ 0,00	0%
6.2	94276	SINAPI	ASSENTAMENTO DE GUIA (MEIO-FIO) EM TRECHO CURVO, CONFECCIONADA EM CONCRETO PRÉ-FABRICADO, DIMENSÕES 100X15X13X20 CM (COMPRIMENTO X BASE INFERIOR X BASE SUPERIOR X ALTURA), PARA URBANIZAÇÃO INTERNA DE EMPREENDIMENTOS. AF_06/2016_P	M	154,62	R$ 56,38	R$ 8.717,48	51,00	R$ 2.875,38		R$ 0,00	154,62	R$ 8.717,48	R$ 0,00	0%

Franklin de [illegible]
Engenheiro C[illegible]

CONTROLADORIA GERAL DO MUNICÍPIO SANTALUZ BAHIA
Visto

6.4	93012	SINAPI C	ELETRODUTO RÍGIDO ROSCÁVEL, PVC, DN 110 MM (4"), PARA REDE ENTERRADA DE DISTRIBUIÇÃO DE ENERGIA ELÉTRICA - FORNECIMENTO E INSTALAÇÃO. AF_12/2021	M		R$ 71,51	R$	-		R$ 0,00		R$ 0,00	0,00	R$ 0,00	R$ 0,00	0%
6.5	97886	SINAPI C	CAIXA ENTERRADA ELÉTRICA RETANGULAR, EM ALVENARIA COM TIJOLOS CERÂMICOS MACIÇOS, FUNDO COM BRITA, DIMENSÕES INTERNAS: 0,3X0,3X0,3 M. AF_12/202C	UND		R$ 213,96	R$	-		R$ 0,00		R$ 0,00	0,00	R$ 0,00	R$ 0,00	0%
			Sub-total 6				**R$**	**43.230,24**							
7			**PASSEIO / PAVIMENTAÇÃO**												
7.1	COMPOSIÇÃO 5.0		PAVIMENTAÇÃO EM CONCRETO, COM ESPESSURA DE 7 CM, COM ACABAMENTO FEITO UTILIZANDO ALISADORA DE CONCRETO (HELICOPTERO), INCLUIDO TELA DE AÇO SOLDADA NERVURADA CA60, Q196 (3,11 KG/M2), DIAMETRO DO FIO 5.0 MM, LARGURA = 2,45 M, ESPAÇAMENTO DA MALHA = 10 X 10 CM, JUNTA DE DILATAÇÃO EM PVC A CADA 2,00 M, CONCRETO FCK = 20 MPA	M2	535,46	R$ 152,96	R$	81.903,96	38,00	R$ 5.812,48		R$ 0,00	535,46	R$ 81.903,96	R$ 0,00	0%
7.2	7324	ORSE	Piso tátil direcional e/ou alerta, de concreto, colorido, p/deficientes visuais, dimensões 25x25cm, aplicado com argamassa industrializada ac-ii, rejuntado, exclusive regularização de base	M2		R$ 110,60	R$	-		R$ 0,00		R$ 0,00	0,00	R$ 0,00	R$ 0,00	0%
7.3	11459	ORSE	Pavimentação em bloco de concreto vibroprensado, intertravado, cor natural, 10x20cm, e=10cm, 46un/m2, NBR9781, Fck(min)=35MPa, sob coxim areia grossa compactada c/ placa vibratória, e(comp.)=6cm, rejuntado c/ areia fina.	M2		R$ 100,71	R$	-		R$ 0,00		R$ 0,00	0,00	R$ 0,00	R$ 0,00	0%
7.4	11457	ORSE	Pavimentação em bloco de concreto vibroprensado, intertravado, cor natural, 10x20cm, e=6cm, 46un/m2, NBR9781, Fck(min)=35MPa, sob coxim areia grossa compactada c/ placa vibratória, e(comp.)=6cm, rejuntado c/ areia fina.	M2	560,93	R$ 97,65	R$	54.774,81	560,93	R$ 54.774,81		R$ 0,00	560,93	R$ 54.774,81	R$ 0,00	0%
7.5	11460	ORSE	Pavimentação em bloco de concreto vibroprensado, intertravado, colorido, 10x20cm, e=6cm, 46un/m2, NBR9781, Fck(min)=35MPa, sob coxim areia grossa compactada c/ placa vibratória, e(comp.)=6cm, rejuntado c/ areia fina.	M2	477,80	R$ 116,39	R$	55.611,14	477,80	R$ 55.611,14		R$ 0,00	477,80	R$ 55.611,14	R$ 0,00	0%
7.6	95241	SINAPI	LASTRO DE CONCRETO, E=5CM, PREPARO MECÂNICO, INCLUSOS LANÇAMENTO E ADENSAMENTO	M2		R$ 35,95	R$	-		R$ 0,00		R$ 0,00	0,00	R$ 0,00	R$ 0,00	0%
7.7	COMPOSIÇÃO 6.0		PAVIMENTAÇÃO EM LAJOTA PRE MOLDADA 50 X 50 CM CINZA, ASSENTADA COM ARGAMASSA DE CIMENTO E AREIA, TRAÇO 1:4, SOBRE LASTRO DE CONCRETO MAGRO COM ESPESSURA DE 5 CM	M2		R$ 117,56	R$	-		R$ 0,00		R$ 0,00	0,00	R$ 0,00	R$ 0,00	0%
7.8	87737	SINAPI	CONTRAPISO EM ARGAMASSA TRAÇO 1:4 (CIMENTO E AREIA), PREPARO MANUAL, APLICADO EM ÁREAS MOLHADAS SOBRE LAJE, ADERIDO, ACABAMENTO NÃO REFORÇADO, ESPESSURA 2CM. AF_07/2021	M2		R$ 53,65	R$	-		R$ 0,00		R$ 0,00	0,00	R$ 0,00	R$ 0,00	0%
7.9 / 14.4	101747	SINAPI	PISO EM CONCRETO 20 MPA PREPARO MECÂNICO, ESPESSURA 7CM. AF_09/2020	M2		R$ 84,23	R$	-		R$ 0,00		R$ 0,00	0,00	R$ 0,00	R$ 0,00	0%
7.10	COMPOSIÇÃO 7.0		PISO EM CONCRETO FCK = 20 MPA, PREPARO MECÂNICO, ESPESSURA 7 CM, COM ARMAÇÃO EM TELA SOLDADA	M2		R$ 109,16	R$	-		R$ 0,00		R$ 0,00	0,00	R$ 0,00	R$ 0,00	0%
			Sub-total 7				**R$**	**192.289,92**							
8			**DIVERSOS**												
8.1	101600	SINAPI	ESCORAMENTO DE VALA, TIPO BLINDAGEM, COM PROFUNDIDADE DE 0 A 1,5 M, LARGURA MENOR QUE 1,5 M - EXECUÇÃO, NÃO INCLUI MATERIAL. AF_08/2020	M2		R$ 20,77	R$	-		R$ 0,00		R$ 0,00	0,00	R$ 0,00	R$ 0,00	0%
8.2	101570	SINAPI	ESCORAMENTO DE VALA, TIPO PONTALETEAMENTO, COM PROFUNDIDADE DE 0 A 1,5 M, LARGURA MENOR QUE 1,5 M. AF_08/2020	M2		R$ 29,07	R$	-		R$ 0,00		R$ 0,00	0,00	R$ 0,00	R$ 0,00	0%
8.3	3175	ORSE	FORMA PLANA PARA ESTRUTURAS, EM COMPENSADO PLASTIFICADO DE 10MM, 05 USOS, INCLUSIVE ESCORAMENTO - REVISADA 07.2015	M2		R$ 84,15	R$	-		R$ 0,00		R$ 0,00	0,00	R$ 0,00	R$ 0,00	0%
8.4	97086	SINAPI	FABRICAÇÃO, MONTAGEM E DESMONTAGEM DE FORMA PARA RADIER, PISO DE CONCRETO OU LAJE SOBRE SOLO, EM MADEIRA SERRADA, 4 UTILIZAÇÕES. AF_09/2021	M2		R$ 156,70	R$	-		R$ 0,00		R$ 0,00	0,00	R$ 0,00	R$ 0,00	0%
8.5	96536	SINAPI	FABRICAÇÃO, MONTAGEM E DESMONTAGEM DE FÔRMA PARA VIGA BALDRAME, EM MADEIRA SERRADA, E=25 MM, 4 UTILIZAÇÕES. AF_06/2017	M2		R$ 101,21	R$	-		R$ 0,00		R$ 0,00	0,00	R$ 0,00	R$ 0,00	0%
8.6	96544	SINAPI	ARMAÇÃO DE BLOCO, VIGA BALDRAME OU SAPATA UTILIZANDO AÇO CA-50 DE 6,3 MM - MONTAGEM. AF_06/2017	KG		R$ 21,97	R$	-		R$ 0,00		R$ 0,00	0,00	R$ 0,00	R$ 0,00	0%
8.7	96545	SINAPI	ARMAÇÃO DE BLOCO, VIGA BALDRAME OU SAPATA UTILIZANDO AÇO CA-50 DE 8 MM - MONTAGEM. AF_06/2017	KG		R$ 20,33	R$	-		R$ 0,00		R$ 0,00	0,00	R$ 0,00	R$ 0,00	0%
8.8	96546	SINAPI	ARMAÇÃO DE BLOCO, VIGA BALDRAME OU SAPATA UTILIZANDO AÇO CA-50 DE 10 MM - MONTAGEM. AF_06/2017	KG		R$ 18,05	R$	-		R$ 0,00		R$ 0,00	0,00	R$ 0,00	R$ 0,00	0%
8.9	97090	SINAPI	ARMAÇÃO PARA EXECUÇÃO DE RADIER, PISO DE CONCRETO OU LAJE SOBRE SOLO, COM USO DE TELA Q-138. AF_09/2021	KG		R$ 22,99	R$	-		R$ 0,00		R$ 0,00	0,00	R$ 0,00	R$ 0,00	0%
8.10	94971	SINAPI	CONCRETO FCK = 25MPA, TRAÇO 1:2,3:2,7 (EM MASSA SECA DE CIMENTO/ AREIA MÉDIA/ BRITA 1) - PREPARO MECÂNICO COM BETONEIRA 600 L. AF_05/2021	M3		R$ 572,70	R$	-		R$ 0,00		R$ 0,00	0,00	R$ 0,00	R$ 0,00	0%
8.11	11488	ORSE	LANÇAMENTO DE CONCRETO SIMPLES FABRICADO NA OBRA, INCLUSIVE ADENSAMENTO E ACABAMENTO	M3		R$ 32,28	R$	-		R$ 0,00		R$ 0,00	0,00	R$ 0,00	R$ 0,00	0%
8.12	COMPOSIÇÃO 8.0		FORNECIMENTO, FABRICAÇÃO E ASSENTAMENTO DE GUARDA-CORPO MODELO: TUBO GALVANIZADO Ø 1 1/4" ESP. PAREDE 2,65 MM PARA OS MONTANTE E TRAVESSA SUPERIOR COM TUBO GALVANIZADO Ø 1 1/2" ESP. PAREDE 3,0 MM E TRAVESSA INTERMEDIÁRIA COM TUBO GALVANIZADO Ø 1" ESP. DE PAREDE 2,65 MM, INCLUINDO O FORNECIMENTO DOS TUBOS DE FERRO GALVANIZADO E TODOS OS CONSUMÍVEIS	M		R$ 512,58	R$	-		R$ 0,00		R$ 0,00	0,00	R$ 0,00	R$ 0,00	0%
8.13	COMPOSIÇÃO 9.0		APARELHAMENTO COM LIXA	M2		R$ 12,75	R$	-		R$ 0,00		R$ 0,00	0,00	R$ 0,00	R$ 0,00	0%
8.14	COMPOSIÇÃO 10.0		APLICAÇÃO DE PRIMER PROMOTOR DE ADERÊNCIA PARA SUPERFÍCIE GALVANIZADA (CROMATO DE ZINCO)	M2		R$ 21,14	R$	-		R$ 0,00		R$ 0,00	0,00	R$ 0,00	R$ 0,00	0%
8.15	2306	ORSE	PINTURA DE ACABAMENTO COM APLICAÇÃO DE 02 DEMÃOS DE ESMALTE SINTÉTICO SOBRE SUPERFÍCIES METÁLICAS - R1	M2		R$ 24,35	R$	-		R$ 0,00		R$ 0,00	0,00	R$ 0,00	R$ 0,00	0%
8.16	3230	ORSE	CALHA DE CONCRETO E ALVENARIA, REVESTIDA INTERNAMENTE, COM GRELHA DE CONCRETO. SEÇÃO 0,30 X 0,50 M	M		R$ 340,81	R$	-		R$ 0,00		R$ 0,00	0,00	R$ 0,00	R$ 0,00	0%
8.17 / 15.6	6386	ORSE	*Caixa de passagem cp1-060 (40x40x60cm)	UND		R$ 339,06	R$	-		R$ 0,00		R$ 0,00	0,00	R$ 0,00	R$ 0,00	0%
8.18	6387	ORSE	*Caixa de passagem cp2-080 (60x60x80cm)	UND		R$ 585,84	R$	-		R$ 0,00		R$ 0,00	0,00	R$ 0,00	R$ 0,00	0%
8.19	2799	ORSE	CAIXA DE PASSAGEM EM ALVENARIA DE TIJOLOS MACIÇOS ESP. = 0,12M, DIM. INT. = 0.60 X 0.60 X 1,00M	UND		R$ 668,92	R$	-		R$ 0,00		R$ 0,00	0,00	R$ 0,00	R$ 0,00	0%
8.20	10998	ORSE	FORNECIMENTO E ASSENTAMENTO DE TUBO CORRUGADO PAREDE DUPLA PEAD, D = 300 MM (12"), PARA SISTEMAS DRENAGEM, TIGRE - ADS N-12	M		R$ 162,99	R$	-		R$ 0,00		R$ 0,00	0,00	R$ 0,00	R$ 0,00	0%
8.21	10049	ORSE	FORNECIMENTO E ASSENTAMENTO DE TUBO CORRUGADO PAREDE DUPLA PEAD, D = 450 MM (18"), PARA SISTEMAS DRENAGEM, TIGRE - ADS N-12	M		R$ 278,72	R$	-		R$ 0,00		R$ 0,00	0,00	R$ 0,00	R$ 0,00	0%
8.22	10050	ORSE	FORNECIMENTO E ASSENTAMENTO DE TUBO CORRUGADO PAREDE DUPLA PEAD, D = 600 MM (24"), PARA SISTEMAS DRENAGEM, TIGRE - ADS N-12	M		R$ 438,55	R$	-		R$ 0,00		R$ 0,00	0,00	R$ 0,00	R$ 0,00	0%
8.23	92833	SINAPI	TUBO DE CONCRETO PARA REDES COLETORAS DE ESGOTO SANITÁRIO, DIÂMETRO DE 300 MM, JUNTA ELÁSTICA, INSTALADO EM LOCAL COM BAIXO NÍVEL DE INTERFERÊNCIAS - FORNECIMENTO E ASSENTAMENTO. AF_12/2015	M		R$ 267,16	R$	-		R$ 0,00		R$ 0,00	0,00	R$ 0,00	R$ 0,00	0%
8.24	92835	SINAPI	TUBO DE CONCRETO PARA REDES COLETORAS DE ESGOTO SANITÁRIO, DIÂMETRO DE 400 MM, JUNTA ELÁSTICA, INSTALADO EM LOCAL COM BAIXO NÍVEL DE INTERFERÊNCIAS - FORNECIMENTO E ASSENTAMENTO. AF_12/2015	M		R$ 279,66	R$	-		R$ 0,00		R$ 0,00	0,00	R$ 0,00	R$ 0,00	0%
8.25	COMPOSIÇÃO 11.0		FORNECIMENTO E ASSENTAMENTO DE GRELHA DE (0,30 X 0,90 M)	UND		R$ 131,77	R$	-		R$ 0,00		R$ 0,00	0,00	R$ 0,00	R$ 0,00	0%
8.26	COMPOSIÇÃO 12.0		FORNECIMENTO E ASSENTAMENTO DE GRELHA DE (0,40 X 0,90 M)	UND		R$ 150,16	R$	-		R$ 0,00		R$ 0,00	0,00	R$ 0,00	R$ 0,00	0%
8.27	COMPOSIÇÃO 13.0		FORNECIMENTO E ASSENTAMENTO DE TAMPÃO DE CONCRETO PARA PV, D = 40 CM	UND		R$ 180,47	R$	-		R$ 0,00		R$ 0,00	0,00	R$ 0,00	R$ 0,00	0%

Franklin de J. Pena

GLOBAL CONSTRUÇÕES
Camila Ribeiro C. B. C. Ferreira
Eng. Civil
CREA-BA 051602557-0

PREFEITURA GERAL DO MUNICÍPIO
Visto
SANTALUZ BAHIA

8.28	COMPOSIÇÃO 14.0		FORNECIMENTO E ASSENTAMENTO DE TAMPÃO DE CONCRETO PARA PV, D = 60 CM	UND		R$ 250,37	R$	-		R$ 0,00		R$ 0,00	0,00	R$ 0,00	R$ 0,00	0%
8.29	9749	ORSE	TAMPA DE CONCRETO PARA CAIXAS DE PASSAGEM 0,50X0,50MX0,07M	UND		R$ 54,01	R$	-		R$ 0,00		R$ 0,00	0,00	R$ 0,00	R$ 0,00	0%
8.30	6411	ORSE	TAMPA DE CONCRETO PARA CAIXAS DE PASSAGEM 0,60X0,60MX0,07M	UND		R$ 77,77	R$	-		R$ 0,00		R$ 0,00	0,00	R$ 0,00	R$ 0,00	0%
8.31	6415	ORSE	TAMPA DE CONCRETO PARA CAIXAS DE PASSAGEM 0,80X0,80MX0,07M	UND		R$ 138,27	R$	-		R$ 0,00		R$ 0,00	0,00	R$ 0,00	R$ 0,00	0%
8.32	92212	SINAPI	TUBO DE CONCRETO PARA REDES COLETORAS DE ÁGUAS PLUVIAIS, DIÂMETRO DE 600 MM, JUNTA RÍGIDA, INSTALADO EM LOCAL COM BAIXO NÍVEL DE INTERFERÊNCIAS - FORNECIMENTO E ASSENTAMENTO. AF_12/2015	M		R$ 396,92	R$	-		R$ 0,00		R$ 0,00	0,00	R$ 0,00	R$ 0,00	0%
8.33	90694	SINAPI	TUBO DE PVC PARA REDE COLETORA DE ESGOTO DE PAREDE MACIÇA, DN 100 MM, JUNTA ELÁSTICA - FORNECIMENTO E ASSENTAMENTO. AF_01/2021	M		R$ 56,20	R$	-		R$ 0,00		R$ 0,00	0,00	R$ 0,00	R$ 0,00	0%
8.34	90724	SINAPI	JUNTA ARGAMASSADA ENTRE TUBO DN 100 MM E O POÇO DE VISITA/ CAIXA DE CONCRETO OU ALVENARIA EM REDES DE ESGOTO. AF_01/2021	UND		R$ 39,42	R$	-		R$ 0,00		R$ 0,00	0,00	R$ 0,00	R$ 0,00	0%
8.35	89356	SINAPI	TUBO, PVC, SOLDÁVEL, DN 25MM, INSTALADO EM RAMAL OU SUB-RAMAL DE ÁGUA - FORNECIMENTO E INSTALAÇÃO. AF_12/2014	M		R$ 26,41	R$	-		R$ 0,00		R$ 0,00	0,00	R$ 0,00	R$ 0,00	0%
8.36	89508	SINAPI	TUBO PVC, SÉRIE R, ÁGUA PLUVIAL, DN 40 MM, FORNECIDO E INSTALADO EM RAMAL DE ENCAMINHAMENTO. AF_12/2014	M		R$ 25,90	R$	-		R$ 0,00		R$ 0,00	0,00	R$ 0,00	R$ 0,00	0%
8.37	COMPOSIÇÃO 15.0		CAP PVC ESGOTO 50MM (TAMPÃO) - FORNECIMENTO E INSTALAÇÃO	UND		R$ 9,85	R$	-		R$ 0,00		R$ 0,00	0,00	R$ 0,00	R$ 0,00	0%
8.38	COMPOSIÇÃO 16.0		CAP PVC ESGOTO 75MM (TAMPÃO) - FORNECIMENTO E INSTALAÇÃO	UND		R$ 15,03	R$	-		R$ 0,00		R$ 0,00	0,00	R$ 0,00	R$ 0,00	0%
8.39	89362	SINAPI	JOELHO 90 GRAUS, PVC, SOLDÁVEL, DN 25MM, INSTALADO EM RAMAL OU SUB-RAMAL DE ÁGUA - FORNECIMENTO E INSTALAÇÃO. AF_12/2014	UND		R$ 10,64	R$	-		R$ 0,00		R$ 0,00	0,00	R$ 0,00	R$ 0,00	0%
8.40	89363	SINAPI	JOELHO 45 GRAUS, PVC, SOLDÁVEL, DN 25MM, INSTALADO EM RAMAL OU SUB-RAMAL DE ÁGUA - FORNECIMENTO E INSTALAÇÃO. AF_12/2014	UND		R$ 11,80	R$	-		R$ 0,00		R$ 0,00	0,00	R$ 0,00	R$ 0,00	0%
8.41	89373	SINAPI	LUVA DE REDUÇÃO, PVC, SOLDÁVEL, DN 25MM X 20MM, INSTALADO EM RAMAL OU SUB-RAMAL DE ÁGUA - FORNECIMENTO E INSTALAÇÃO. AF_12/2014	UND		R$ 7,71	R$	-		R$ 0,00		R$ 0,00	0,00	R$ 0,00	R$ 0,00	0%
8.42	89378	SINAPI	LUVA, PVC, SOLDÁVEL, DN 25MM, INSTALADO EM RAMAL OU SUB-RAMAL DE ÁGUA - FORNECIMENTO E INSTALAÇÃO. AF_12/2014	UND		R$ 8,01	R$	-		R$ 0,00		R$ 0,00	0,00	R$ 0,00	R$ 0,00	0%
8.43	89379	SINAPI	LUVA DE CORRER, PVC, SOLDÁVEL, DN 25MM, INSTALADO EM RAMAL OU SUB-RAMAL DE ÁGUA - FORNECIMENTO E INSTALAÇÃO. AF_12/2014	UND		R$ 22,38	R$	-		R$ 0,00		R$ 0,00	0,00	R$ 0,00	R$ 0,00	0%
8.44	89393	SINAPI	TE, PVC, SOLDÁVEL, DN 20MM, INSTALADO EM RAMAL OU SUB-RAMAL DE ÁGUA - FORNECIMENTO E INSTALAÇÃO. AF_12/2014	UND		R$ 12,44	R$	-		R$ 0,00		R$ 0,00	0,00	R$ 0,00	R$ 0,00	0%
8.45	89394	SINAPI	TÊ COM BUCHA DE LATÃO NA BOLSA CENTRAL, PVC, SOLDÁVEL, DN 20MM X 1/2_x0094_, INSTALADO EM RAMAL OU SUB-RAMAL DE ÁGUA - FORNECIMENTO E INSTALAÇÃO. AF_12/2014	UND		R$ 25,91	R$	-		R$ 0,00		R$ 0,00	0,00	R$ 0,00	R$ 0,00	0%
8.46	89395	SINAPI	TE, PVC, SOLDÁVEL, DN 25MM, INSTALADO EM RAMAL OU SUB-RAMAL DE ÁGUA - FORNECIMENTO E INSTALAÇÃO. AF_12/2014	UND		R$ 14,88	R$	-		R$ 0,00		R$ 0,00	0,00	R$ 0,00	R$ 0,00	0%
8.47	89396	SINAPI	TÊ COM BUCHA DE LATÃO NA BOLSA CENTRAL, PVC, SOLDÁVEL, DN 25MM X 1/2_x0094_, INSTALADO EM RAMAL OU SUB-RAMAL DE ÁGUA - FORNECIMENTO E INSTALAÇÃO. AF_12/2014	UND		R$ 26,40	R$	-		R$ 0,00		R$ 0,00	0,00	R$ 0,00	R$ 0,00	0%
8.48	89397	SINAPI	TÊ DE REDUÇÃO, PVC, SOLDÁVEL, DN 25MM X 20MM, INSTALADO EM RAMAL OU SUB-RAMAL DE ÁGUA - FORNECIMENTO E INSTALAÇÃO. AF_12/2014	UND		R$ 17,96	R$	-		R$ 0,00		R$ 0,00	0,00	R$ 0,00	R$ 0,00	0%
8.49	89408	SINAPI	JOELHO 90 GRAUS, PVC, SOLDÁVEL, DN 25MM, INSTALADO EM RAMAL DE DISTRIBUIÇÃO DE ÁGUA - FORNECIMENTO E INSTALAÇÃO. AF_12/2014	UND		R$ 7,32	R$	-		R$ 0,00		R$ 0,00	0,00	R$ 0,00	R$ 0,00	0%
8.50	89409	SINAPI	JOELHO 45 GRAUS, PVC, SOLDÁVEL, DN 25MM, INSTALADO EM RAMAL DE DISTRIBUIÇÃO DE ÁGUA - FORNECIMENTO E INSTALAÇÃO. AF_12/2014	UND		R$ 8,49	R$	-		R$ 0,00		R$ 0,00	0,00	R$ 0,00	R$ 0,00	0%
8.51	9387	ORSE	TUBO PVC RÍGIDO C/ANEL BORRACHA, SERIE REFORÇADA, P/ESGOTO E AGUAS PLUVIAIS, D = 100MM	M		R$ 72,79	R$	-		R$ 0,00		R$ 0,00	0,00	R$ 0,00	R$ 0,00	0%
			Sub-total 8				**R$**	-								
9			**PARQUE INFANTIL**													
9.1	CPU PRÓPRIA		Fornecimento e assentamento de Casinha do Tarzan em eucalipto tratado, com pórtico de um balanço	UNID	1,00	R$ 6.738,46	R$	6.738,46		R$ 0,00	1,00	R$ 6.738,46	1,00	R$ 6.738,46	R$ 0,00	0%
9.2	CPU PRÓPRIA		Fornecimento e assentamento de Balanço em eucalipto tratado	UNID	1,00	R$ 2.999,72	R$	2.999,72		R$ 0,00	1,00	R$ 2.999,72	1,00	R$ 2.999,72	R$ 0,00	0%
9.3	CPU PRÓPRIA		Fornecimento e assentamento de Gangorra em eucalipto tratado	UNID	2,00	R$ 2.332,78	R$	4.665,56		R$ 0,00	2,00	R$ 4.665,56	2,00	R$ 4.665,56	R$ 0,00	0%
9.4	CPU PRÓPRIA		Fornecimento e assentamento de Escorregador em fibra com escada em eucalipto tratado	UNID	1,00	R$ 2.196,74	R$	2.196,74		R$ 0,00	1,00	R$ 2.196,74	1,00	R$ 2.196,74	R$ 0,00	0%
9.5	CPU PRÓPRIA		FORNECIMENTO E MONTAGEM DE CERCA DE PROTEÇÃO EM EUCALIPTO CLOEZIANA TRATADO A BASE DE CCA EM AUTOCLAVE, COM APLICAÇÃO DE STAIN NA COR NATURAL COM DUPLO FILTRO SOLAR, DIAMETRO DO EUCALIPTO DE 6 A 8 CM, COM ANTI-RACHA NA EXTREMIDADE. FECHAMENTO COM TELA DE ALAMBRADO FIO Nº 12 REVESTIDO DE PVC, MALHA 2.1/2 X 2.1/2", FIXADO COM FIO Nº 14 REVESTIDO EM PVC, MÓDULO MEDINDO 1,50 X 1,00M, PARAFUSOS GALVANIZADOS COM TRAVAMENTO CLICKFIX, CONFORME PROJETO	M	49,84	R$ 356,48	R$	17.766,96	49,84	R$ 17.766,96		R$ 0,00	49,84	R$ 17.766,96	R$ 0,00	0%
9.6	CPU PRÓPRIA		FORNECIMENTO E MONTAGEM DE PORTÃO PARA CERCA DE PROTEÇÃO EM EUCALIPTO CLOEZIANA TRATADO A BASE DE CCA EM AUTOCLAVE, COM APLICAÇÃO DE STAIN NA COR NATURAL COM DUPLO FILTRO SOLAR, DIÂMETRO DO EUCALIPTO DE 6 A 8CM, COM ANTI-RACHA NAS EXTREMIDADES, DOBRADIÇAS REFORÇADAS PARA PORTÃO DE MADEIRA DE 135 MM COM PINTURA EPOXI, COM TELHA FIO Nº 12 REVESTIDO DE PVC MALHA 2.1/2 X 2.1/2"	UNID	1,00	R$ 524,82	R$	524,82	1,00	R$ 524,82		R$ 0,00	1,00	R$ 524,82	R$ 0,00	0%
			Sub-total 9				**R$**	**34.892,26**								
10			**PERGOLADO**													
10.1	4203	ORSE	FORNECIMENTO DE PEÇA DE EUCALIPTO TRATADO, D= 19 A 22CM, L= 4,00 M (MOURÕES)	PÇ		R$ 598,00	R$	-		R$ 0,00		R$ 0,00	0,00	R$ 0,00	R$ 0,00	0%
10.2	4244	ORSE	FORNECIMENTO DE PEÇA DE EUCALIPTO TRATADO, D= 16 A 19CM, L= 3,00 M (VIGAS)	PÇ		R$ 283,47	R$	-		R$ 0,00		R$ 0,00	0,00	R$ 0,00	R$ 0,00	0%
10.3	4453	ORSE	FORNECIMENTO DE PEÇA DE EUCALIPTO TRATADO, D= 10 A 13CM, L= 4,00 M(PERGULAS)	PÇ		R$ 83,16	R$	-		R$ 0,00		R$ 0,00	0,00	R$ 0,00	R$ 0,00	0%
10.4	9857	ORSE	Assentamento de peças de eucalipto tratado, d=19 a 22cm para confecção de pergolado (ref:obra Sergipetec)	M		R$ 37,49	R$	-		R$ 0,00		R$ 0,00	0,00	R$ 0,00	R$ 0,00	0%
10.5	9858	ORSE	Assentamento de peças de eucalipto tratado, d=10 a 13cm para confecção de pergolado (ref:obra Sergipetec)	M		R$ 18,78	R$	-		R$ 0,00		R$ 0,00	0,00	R$ 0,00	R$ 0,00	0%
10.6	7988	ORSE	PINTURA DE PROTEÇÃO SOBRE MADEIRA, COM 02 DEMÃOS, VERNIZ POLISTEN - STAIN, AÇÃO FUNGICIDA E INSETICIDA, COR TRANSPARENTE, SAYERLACK OU SIMILAR	M2		R$ 20,64	R$	-		R$ 0,00		R$ 0,00	0,00	R$ 0,00	R$ 0,00	0%
			Sub-total 10				**R$**	-								
11			**ALAMBRADO E GUARDA-CORPO EM EUCALIPTO**													
11.1	11115	ORSE	Fornecimento e assentamento de peças de eucalipto tratado, d=13 a 16cm	M		R$ 76,52	R$	-		R$ 0,00		R$ 0,00	0,00	R$ 0,00	R$ 0,00	0%
11.2	9603	ORSE	Fornecimento e colocação de tela de arame galvanizado fio 12 bwg, malha 2", revestido em pvc, formando quadros de 2,00 x 2,00 m, exceto requadro em tubos ferro galvanizado	M2		R$ 170,00	R$	-		R$ 0,00		R$ 0,00	0,00	R$ 0,00	R$ 0,00	0%
11.3	8666	ORSE	GUARDA-CORPO EM MADEIRA REFLORESTADA (EUCALIPTO), H= 1,00M	M		R$ 231,71	R$	-		R$ 0,00		R$ 0,00	0,00	R$ 0,00	R$ 0,00	0%
			Sub-total 11				**R$**	-								
12			**PAISAGISMO**													
12.1	10234	ORSE	Grama esmeralda em placas, fornecimento e plantio	M2	223,84	R$ 24,32	R$	5.443,79		R$ 0,00	223,84	R$ 5.443,78	223,84	R$ 5.443,79	R$ 0,00	0%

Franklin de J. S...

GLOBAL CONSTRUÇÕES
Camilla Ribeiro C. B. C. Ferreira
Eng. Civil
CREA-BA 051602557-0

Visto

12.2	COTAÇÃO		FORNECIMENTO E INSTALAÇÃO DE GRAMA SINTÉTICA COM ALTURA MAIOR OU IGUAL A 20 MM	M2	160,74	R$ 118,92	R$	19.115,20		R$ 0,00	160,74	R$ 19.115,20	160,74	R$ 19.115,20	R$ 0,00	0%
12.3	CPU PRÓPRIA		FORN. E ASSENT. DE LIXEIRA MEIA LUA QUADRADA DE EUCALIPTO TRATADO 50X50X120 (LxCxH)	UNID	8,00	R$ 441,43	R$	3.531,44		R$ 0,00	8,00	R$ 3.531,44	8,00	R$ 3.531,44	R$ 0,00	0%
12.4	CPU PRÓPRIA		Banco de madeira com encosto em eucalipto tratado (2,00X0,50)M	UNID	15,00	R$ 1.032,05	R$	15.480,75		R$ 0,00	15,00	R$ 15.480,75	15,00	R$ 15.480,75	R$ 0,00	0%
12.5	CPU PRÓPRIA		Planta - Palmeira Imperial h=4,00 a 5,00 m (fornecimento e plantio)	UND		R$ 1.262,12	R$	-		R$ 0,00		R$ 0,00	0,00	R$ 0,00	R$ 0,00	0%
			Sub-total 12				**R$**	**43.571,18**								
13			**EQUIPAMENTOS DE SAÚDE E GINASTICA**													
13.1	CPU PRÓPRIA		Fornecimento e assentamento de mesa para jogos pré-moldada, incluindo carga, transporte e descarga	UNID	3,00	R$ 1.101,55	R$	3.304,65		R$ 0,00	3,00	R$ 3.304,65	3,00	R$ 3.304,65	R$ 0,00	0%
13.2	CPU PRÓPRIA		Fornecimento e assentamento de barra paralela em eucalipto tratado (L=2,5, H= 1,30)M	UNID		R$ 1.232,24	R$	-		R$ 0,00		R$ 0,00	0,00	R$ 0,00	R$ 0,00	0%
13.3	CPU PRÓPRIA		Fornecimento e assentamento de barra de apoio de 02 níveis em eucalipto tratado	UNID		R$ 1.703,51	R$	-		R$ 0,00		R$ 0,00	0,00	R$ 0,00	R$ 0,00	0%
13.4	CPU PRÓPRIA		Fornecimento e assentamento de Simulador de Cavalgada Simples	UNID	2,00	R$ 2.786,87	R$	5.573,74		R$ 0,00	2,00	R$ 5.573,74	2,00	R$ 5.573,74	R$ 0,00	0%
13.5	CPU PRÓPRIA		Fornecimento e assentamento de Simulador de Esqui Individual	UNID	2,00	R$ 2.821,81	R$	5.643,62		R$ 0,00	2,00	R$ 5.643,62	2,00	R$ 5.643,62	R$ 0,00	0%
13.6	CPU PRÓPRIA		Fornecimento e assentamento de Remada Sentada	UNID	2,00	R$ 2.727,51	R$	5.455,02		R$ 0,00	2,00	R$ 5.455,02	2,00	R$ 5.455,02	R$ 0,00	0%
13.7	CPU PRÓPRIA		Fornecimento e assentamento de Multiexercitador 7x1	UNID	2,00	R$ 7.213,70	R$	14.427,40		R$ 0,00	2,00	R$ 14.427,40	2,00	R$ 14.427,40	R$ 0,00	0%
			Sub-total 13				**R$**	**34.404,43**								
14			**QUADRA POLIESPORTIVA**													
14.1	9962	ORSE	LASTRO DE BRITA GRADUADA APILOADA E=10CM	M2		R$ 30,74	R$	-		R$ 0,00		R$ 0,00	0,00	R$ 0,00	R$ 0,00	0%
14.2	97113	SINAPI	APLICAÇÃO DE LONA PLÁSTICA PARA EXECUÇÃO DE PAVIMENTOS DE CONCRETO. AF_11/2017	M2		R$ 2,87	R$	-		R$ 0,00		R$ 0,00	0,00	R$ 0,00	R$ 0,00	0%
14.3	10012	ORSE	FORNECIMENTO E INSTALAÇÃO DE TELA AÇO SOLDADA NERVURADA CA-60, MALHA 15X15CM, FERRO 4.2MM, PAINEL 2X3M, (1,50KG/M²), MALHA POP REFORÇADA GERDAU OU SIMILAR	M2		R$ 35,48	R$	-		R$ 0,00		R$ 0,00	0,00	R$ 0,00	R$ 0,00	0%
14.4	101747	SINAPI	PISO EM CONCRETO 20 MPA PREPARO MECÂNICO, ESPESSURA 7CM. AF_09/2020	M2		R$ 84,23	R$	-		R$ 0,00		R$ 0,00	0,00	R$ 0,00	R$ 0,00	0%
14.5	97114	SINAPI	EXECUÇÃO DE JUNTAS DE CONTRAÇÃO PARA PAVIMENTOS DE CONCRETO. AF_11/2017	M2		R$ 0,51	R$	-		R$ 0,00		R$ 0,00	0,00	R$ 0,00	R$ 0,00	0%
14.6	97097	SINAPI	ACABAMENTO POLIDO PARA PISO DE CONCRETO ARMADO DE ALTA RESISTÊNCIA. AF_09/2017	M2		R$ 42,10	R$	-		R$ 0,00		R$ 0,00	0,00	R$ 0,00	R$ 0,00	0%
14.7	102364	SINAPI	ALAMBRADO PARA QUADRA POLIESPORTIVA, ESTRUTURADO POR TUBOS DE ACO GALVANIZADO, (MONTANTES COM DIAMETRO 2", TRAVESSAS E ESCORAS COM DIÂMETRO 1 ½), COM TELA DE ARAME GALVANIZADO, FIO 10 BWG E MALHA QUADRADA 5X5CM (EXCETO MURETA). AF_03/2021	M2		R$ 280,74	R$	-		R$ 0,00		R$ 0,00	0,00	R$ 0,00	R$ 0,00	0%
14.8	10069	ORSE	Traves oficial para futebol de salão 3x2m em aço galv.3", com requadro e redes de polietileno fio 4mm (conjunto p/futsal)	PAR		R$ 6.466,86	R$	-		R$ 0,00		R$ 0,00	0,00	R$ 0,00	R$ 0,00	0%
14.9	2419	ORSE	Estrutura metálica fixa, p/ tabela em aço com aro e cesta p/ basquete, padrão oficial, em tubo galvanizado d=5" - instalada	PAR		R$ 8.176,76	R$	-		R$ 0,00		R$ 0,00	0,00	R$ 0,00	R$ 0,00	0%
14.10	12808	ORSE	Refletor Slim LED 200W de potência, branco Frio, 6500k, Autovolt, marca G-light ou simila	UND		R$ 388,45	R$	-		R$ 0,00		R$ 0,00	0,00	R$ 0,00	R$ 0,00	0%
14.11	10794	ORSE	Poste circular de concreto 7/150 - fornecimento e assentamento	UND		R$ 886,43	R$	-		R$ 0,00		R$ 0,00	0,00	R$ 0,00	R$ 0,00	0%
14.12	2758	ORSE	Tela de nylon, fio 30-36 (3,6mm), malha 10x10cm	M2		R$ 12,48	R$	-		R$ 0,00		R$ 0,00	0,00	R$ 0,00	R$ 0,00	0%
14.13	5032	ORSE	Instalação de tela, exclusive a tela	M2		R$ 16,20	R$	-		R$ 0,00		R$ 0,00	0,00	R$ 0,00	R$ 0,00	0%
14.14	102491	SINAPI	PINTURA DE PISO COM TINTA ACRÍLICA, APLICAÇÃO MANUAL, 2 DEMÃOS, INCLUSO FUNDO PREPARADOR. AF_05/2021	M2		R$ 21,45	R$	-		R$ 0,00		R$ 0,00	0,00	R$ 0,00	R$ 0,00	0%
14.15	102500	SINAPI	PINTURA DE DEMARCAÇÃO DE VAGA COM TINTA ACRÍLICA, E = 10 CM, APLICAÇÃO MANUAL. AF_05/2021	M		R$ 4,82	R$	-		R$ 0,00		R$ 0,00	0,00	R$ 0,00	R$ 0,00	0%
			Sub-total 14				**R$**	**-**								
15			**ILUMINAÇÃO PÚBLICA**													
15.1	9379	ORSE	HASTE COBREADA COPPERWELD P/ATERRAMENTO D= 5/8" X 2,40M	UNID	4,00	R$ 48,05	R$	192,20	4,00	R$ 192,20		R$ 0,00	4,00	R$ 192,20	R$ 0,00	0%
15.2	95748	SINAPI	ELETRODUTO DE AÇO GALVANIZADO, CLASSE SEMI PESADO, DN 40 MM (1 1/2 "), APARENTE, INSTALADO EM TETO - FORNECIMENTO E INSTALAÇÃO. AF_11/2016_P	M		R$ 58,94	R$	-		R$ 0,00		R$ 0,00	0,00	R$ 0,00	R$ 0,00	0%
15.3	91833	SINAPI	ELETRODUTO FLEXÍVEL CORRUGADO REFORÇADO, PVC, DN 20 MM (1/2"), PARA CIRCUITOS TERMINAIS, INSTALADO EM FORRO - FORNECIMENTO E INSTALAÇÃO.	M	213,00	R$ 9,83	R$	2.093,79	213,00	R$ 2.093,79		R$ 0,00	213,00	R$ 2.093,79	R$ 0,00	0%
15.4	9006	ORSE	CABO DE COBRE ISOLADO HEPR (XLPE), RIGIDO,16MM², 1KV/90ºC	M	10,00	R$ 27,75	R$	277,50		R$ 0,00	10,00	R$ 277,50	10,00	R$ 277,50	R$ 0,00	0%
15.5	9007	ORSE	CABO DE COBRE ISOLADO HEPR (XLPE), RIGIDO,35MM², 1KV/90ºC	M	5,00	R$ 55,13	R$	275,65		R$ 0,00	5,00	R$ 275,65	5,00	R$ 275,65	R$ 0,00	0%
15.6	6386	ORSE	CAIXA DE PASSAGEM CP1-60	UNID	17,00	R$ 339,06	R$	5.764,02		R$ 0,00	17,00	R$ 5.764,02	17,00	R$ 5.764,02	R$ 0,00	0%
15.7	101632	SINAPI	RELÉ FOTOELÉTRICO PARA COMANDO DE ILUMINAÇÃO EXTERNA 1000 W - FORNECIMENTO E INSTALAÇÃO. AF_08/2020	UNID		R$ 65,86	R$	-		R$ 0,00		R$ 0,00	0,00	R$ 0,00	R$ 0,00	0%
15.8	473	ORSE	DISJUNTOR TERMOMAGNETICO MONOPOLAR 10 A, PADRÃO NEMA (AMERICANO - LINHA PRETA)	UNID	2,00	R$ 26,33	R$	52,66		R$ 0,00	2,00	R$ 52,66	2,00	R$ 52,66	R$ 0,00	0%
15.9	11994	SINAPI	LUMINÁRIA EM LED PARA ILUMINAÇÃO PÚBLICA,30W,BIVOLT, SELO A INMETRO,CORPO EM ALUMÍNIO INJ,FP 0,97, PROT. DPS 10KV, IP66, IK09, TEMP. COR 5000K, IRC= OU 70%, V. ÚTIL 50.000H, 120 LM/W.GAR.5 ANOS, MODELO GL216 G-LIGHT OU SIMILAR - REV 01	UNID	34,00	R$ 705,73	R$	23.994,82		R$ 0,00	34,00	R$ 23.994,82	34,00	R$ 23.994,82	R$ 0,00	0%
15.10	101539	SINAPI	ARMAÇÃO SECUNDÁRIA, COM 2 ESTRIBOS E 2 ISOLADORES - FORNECIMENTO E INSTALAÇÃO. AF_07/2020	UNID		R$ 115,37	R$	-		R$ 0,00		R$ 0,00	0,00	R$ 0,00	R$ 0,00	0%
15.11	9200	ORSE	CAIXA PRÉ MOLDADA EM CONCRETO COM TAMPA PARA ATERRAMENTO 20X20X15 PADRÃO ENERGISA	UNID		R$ 28,43	R$	-		R$ 0,00		R$ 0,00	0,00	R$ 0,00	R$ 0,00	0%
15.12	2892	ORSE	FORNECIMENTO ISOLADOR ROLDANA PORCELANA	UNID		R$ 4,87	R$	-		R$ 0,00		R$ 0,00	0,00	R$ 0,00	R$ 0,00	0%
15.13	10311	ORSE	CAIXA DE MEDIÇÃO DIRETA ATÉ 200A CONFECCIONADA EM CHAPA GALVANIZADA E PINTADA ELETROSTÁTICAMENTO D=100X60X15 CM	UNID	1,00	R$ 2.796,75	R$	2.796,75		R$ 0,00	1,00	R$ 2.796,75	1,00	R$ 2.796,75	R$ 0,00	0%
15.14	101876	SINAPI	QUADRO DE DISTRIBUIÇÃO DE ENERGIA EM PVC, DE EMBUTIR, SEM BARRAMENTO, PARA 6 DISJUNTORES - FORNECIMENTO E INSTALAÇÃO. AF_10/2020	UNID	1,00	R$ 85,13	R$	85,13		R$ 0,00	1,00	R$ 85,13	1,00	R$ 85,13	R$ 0,00	0%
15.15	COMPOSIÇÃO 17.0		POSTE DE EUCALIPTO TRATADO, H=6M, DUAS PETALAS	UNID		R$ 2.123,77	R$	-		R$ 0,00		R$ 0,00	0,00	R$ 0,00	R$ 0,00	0%
			Sub-total 15				**R$**	**35.532,52**								
16			**LIMPEZA E EXPURGO**													
16.1	#REF!		LIMPEZA FINAL DA OBRA	M2	2045,63	R$ 4,76	R$	9.737,20		R$ 0,00		R$ 0,00	0,00	R$ 0,00	R$ 9.737,20	100%
16.2	#REF!		TRANSPORTE HORIZONTAL DE MATERIAIS DIVERSOS A 50 M	M3	204,56	R$ 57,86	R$	11.836,02	204,56	R$ 11.835,84		R$ 0,00	204,56	R$ 11.836,02	R$ 0,00	0%
16.3	#REF!		TRANSPORTE VERTICAL DE MATERIAIS DIVERSOS, MANUAL, H DE DESNIVEL DE 10 M	M3		R$ 123,08	R$	-		R$ 0,00		R$ 0,00	0,00	R$ 0,00	R$ 0,00	0%
16.4	#REF!		CARGA MANUAL DE ENTULHO EM CAMINHAO BASCULANTE	M3		R$ 16,67	R$	-		R$ 0,00		R$ 0,00	0,00	R$ 0,00	R$ 0,00	0%
16.5	93590	SINAPI	TRANSPORTE COM CAMINHÃO BASCULANTE DE 10 M3, EM VIA URBANA PAVIMENTADA M3 KM ,DMT ACIMA DE 30KM	M3xKM		R$ 0,83	R$	-		R$ 0,00		R$ 0,00	0,00	R$ 0,00	R$ 0,00	0%
16.6	12913	ORSE	DESCARTE DE RESÍDUOS LIMPO, TIPO: ENTULHO PURO (CINZA E VERMELHO _x0096_ RESTO DE OBRA) DA CONSTRUÇÃO CIVIL EM ÁREA LICENCIADA.	T		R$ 24,27	R$	-		R$ 0,00		R$ 0,00	0,00	R$ 0,00	R$ 0,00	0%
			Sub-total 16				**R$**	**21.573,21**								

Franklin [illegible]
Engenheiro Civil
CREA [illegible]

GLOBAL CONSTRUÇÕES
Camilla Ribeiro C. B. C. Ferreira
Eng. Civil
CREA-BA 051602557-0

CONTROLADORIA GERAL DO MUNICÍPIO
Visto
SANTA LUZ/BAHIA

17			**ADMINISTRAÇÃO DA OBRA**												
17.1	90777	SINAPI	ENGENHEIRO CIVIL DE OBRA JUNIOR COM ENCARGOS COMPLEMENTARES	H		R$ 120,65	R$ -		R$ 0,00		R$ 0,00	0,00	R$ 0,00	R$ 0,00	0%
17.2	90776	SINAPI	ENCARREGADO GERAL COM ENCARGOS COMPLEMENTARES	H		R$ 40,53	R$ -		R$ 0,00		R$ 0,00	0,00	R$ 0,00	R$ 0,00	0%
17.3	88326	SINAPI	VIGIA NOTURNO COM ENCARGOS COMPLEMENTARES	H		R$ 30,71	R$ -		R$ 0,00		R$ 0,00	0,00	R$ 0,00	R$ 0,00	0%
			Sub-total 17				**R$ -**								
18			**SERVIÇOS EXTRAS**												
18.1	9641	ORSE	Remoção de piso em Pedra Portuguesa	m²	343,00	R$ 27,20	R$ 9.331,23		R$ 0,00		R$ 0,00	343,00	R$ 9.331,23	R$ 0,00	0%
18.2	2241	ORSE	Pavimentação ornamental com seixo rolado espalhado	m3		R$ 961,48	R$ -		R$ 0,00		R$ 0,00	0,00	R$ 0,00	R$ 0,00	0%
18.3	CPU PRÓPRIA		FORNECIMENTO E PLANTIO DE VEGETAÇÃO ORNAMENTAL	UND	44,00	R$ 69,40	R$ 3.053,55		R$ 0,00	44,00	R$ 3.053,54	44,00	R$ 3.053,55	R$ 0,00	0%
18.4	12114	ORSE	Mesa c/ tampo Ø=1,00m em concreto armado polido sobre tubo de concreto armado Ø=0,40m, e 4 bancos em concreto armado Ø=0,40m, com pintura acrílica cor cinza grafite da Coral ou similar.	UND		R$ 789,85	R$ -		R$ 0,00		R$ 0,00	0,00	R$ 0,00	R$ 0,00	0%
18.5	3242	ORSE	Remoção de poste de concreto armado seção circular ou duplo T - Rev. 01	und		R$ 209,89	R$ -		R$ 0,00		R$ 0,00	0,00	R$ 0,00	R$ 0,00	0%
18.6	100623	SINAPI	POSTE DE AÇO CONICO CONTÍNUO CURVO DUPLO, ENGASTADO, H=9M, INCLUSIVE LUMINÁRIAS, SEM LÂMPADAS - FORNECIMENTO E INSTALACAO. AF_11/2019	UM	17,00	R$ 3.872,89	R$ 65.839,16		R$ 0,00	17,00	R$ 65.839,16	17,00	R$ 65.839,16	R$ 0,00	0%
18.7	12910	ORSE	Poste decorativo 2 pétalas, em aço galvanizado com difusor em vidro transparente temperado, com 3m/4m, inclusive lâmpada de led 50w	und		R$ 3.252,72	R$ -		R$ 0,00		R$ 0,00	0,00	R$ 0,00	R$ 0,00	0%
18.8	91928	SINAPI	CABO DE COBRE FLEXÍVEL ISOLADO, 4 MM², ANTI-CHAMA 450/750 V, PARA CIRCUITOS TERMINAIS - FORNECIMENTO E INSTALAÇÃO. AF_12/2015	m		R$ 8,43	R$ -		R$ 0,00		R$ 0,00	0,00	R$ 0,00	R$ 0,00	0%
18.9	101658	SINAPI	LUMINÁRIA DE LED PARA ILUMINAÇÃO PÚBLICA, DE 138 W ATÉ 180 W - FORNECIMENTO E INSTALAÇÃO. AF_08/2020	und	12,00	R$ 955,46	R$ 11.465,56		R$ 0,00		R$ 0,00	0,00	R$ 0,00	R$ 11.465,56	100%
18.10	2334	ORSE	Limpeza e desencrostamento químico/mecânico de concreto, c/ desincrostante Duratto ou similar- R1	m²	41,07	R$ 9,77	R$ 401,25		R$ 0,00	41,07	R$ 401,24	41,07	R$ 401,25	R$ 0,00	0%
18.11	2200	ORSE	Aplicação de resina sobre revestimento de pedra piso ou parede	m²		R$ 22,11	R$ -		R$ 0,00		R$ 0,00	0,00	R$ 0,00	R$ 0,00	0%
18.12	10453	ORSE	Madeiramento em massaranduba/madeira de lei, peça serrada 7cm x 30 cm com abertura de encaixes	m		R$ 177,35	R$ -		R$ 0,00		R$ 0,00	0,00	R$ 0,00	R$ 0,00	0%
18.13	263	ORSE	Revisão em cobertura com telha ceramica tipo canal comum, Itabaiana ou similar, com reposição de 10% do material	m²	47,23	R$ 63,92	R$ 3.019,12		R$ 0,00	47,23	R$ 3.019,12	47,23	R$ 3.019,12	R$ 0,00	0%
18.14	CPU PRÓPRIA		TÓTEN DE INAUGURAÇÃO EM ALVENARIA COM REVESTIMENTO E PLACA INÓX	und	1,00	R$ 3.485,86	R$ 3.485,86		R$ 0,00		R$ 0,00	0,00	R$ 0,00	R$ 3.485,86	100%
									R$ 0,00			0,00	R$ 0,00	R$ 0,00	0%
			Sub-total 18				**R$ 96.595,72**								
			TOTAL GERAL				**R$ 545.867,16**		**R$ 160.161,94**		**R$ 200.135,67**		**R$ 521.178,55**	**R$ 24.688,61**	**5%**

Franklin de ...
Engenheiro Ci...
Crea 05...0089...-7

GLOBAL CONSTRUÇÕES
Camila Ribeiro C. B. C. Ferreira
Eng. Civil
CREA-BA 051602557-0

CONTROLADORIA GERAL DO MUNICÍPIO
Visto
SANTALUZ BAHIA

PREFEITURA MUNICIPAL DE LAURO DE FREITAS
CNPJ:13.927.819/0001-40
Secretaria da Fazenda
Coordenação Tributária

CERTIDÃO CONJUNTA NEGATIVA DE DÉBITOS MUNICIPAIS E DA DÍVIDA ATIVA DO MUNICÍPIO CADASTRO MOBILIÁRIO

Certidão passada em cumprimento ao despacho do (a) Sr (ª) Diretor (a) do Departamento de Receita e Arrecadação, datada em 15/05/2025, sob processo de nº .

Certificamos para os devidos fins de direito, que até a presente data a Pessoa Física / Jurídica GLOBAL CONSTRUÇÕES SERVIÇOS E MANUTENÇÕES LTDA, inscrita no CPF/MF ou CNPJ/MF sob o nº. 23694541000162, encontra-se quite com os tributos municipais referentes à inscrição municipal nº. 10045273.
Fica ressalvado o direito de a Fazenda Municipal cobrar e inscrever em Dívida Ativa, quaisquer débitos que venham a ser apurados posteriormente, conforme estabelece o art. 301, §1º, da Lei nº. 1.572/2015 do Código Tributário e de Rendas do Município de Lauro de Freitas.

Certidão Emitida via WEB

Nada mais para constar, em firmeza de que eu, , lavrei a presente em 15/05/2025 10:58:04, a qual vai asssinada e conferida por mim, encerrada e subscrita pelo Diretor do Departamento de Receita e Arrecadação.

Código de Controle: 61657100006717742025051 5
Emitida via Internet, às 10:58:04 **hs, do dia** 15/05/2025
Validade: 90 dias.

OBSERVAÇÃO:
- A aceitação desta certidão está condicionada à verificação de sua autenticidade na internet, no endereço: http://sefaz.laurodefreitas.ba.gov.br;
- Qualquer rasura ou emenda invalidará este documento.

CONTROLADORIA GERAL DO MUNICÍPIO
Visto
SANTA LUZIA-MG

GOVERNO DO ESTADO DA BAHIA

SECRETARIA DA FAZENDA

Emissão: 15/05/2025 11:00

Certidão Negativa de Débitos Tributários

(Emitida para os efeitos dos arts. 113 e 114 da Lei 3.956 de 11 de dezembro de 1981 - Código Tributário do Estado da Bahia)

Certidão Nº: **20252586519**

RAZÃO SOCIAL	
GLOBAL CONSTRUÇÕES SERVIÇOS E MANUTENÇÕES LT	
INSCRIÇÃO ESTADUAL	CNPJ
128.887.871 - BAIXADO	**23.694.541/0001-62**

Fica certificado que não constam, até a presente data, pendências de responsabilidade da pessoa física ou jurídica acima identificada, relativas aos tributos administrados por esta Secretaria.

Esta certidão engloba todos os seus estabelecimentos quanto à inexistência de débitos, inclusive os inscritos na Dívida Ativa, de competência da Procuradoria Geral do Estado, ressalvado o direito da Fazenda Pública do Estado da Bahia cobrar quaisquer débitos que vierem a ser apurados posteriormente.

Emitida em 15/05/2025, conforme Portaria nº 918/99, sendo válida por 60 dias, contados a partir da data de sua emissão.

AUTENTICIDADE DESTE DOCUMENTO PODE SER COMPROVADA NAS INSPETORIAS FAZENDÁRIAS OU VIA INTERNET, NO ENDEREÇO http://www.sefaz.ba.gov.br

Válida com a apresentação conjunta do cartão original de inscrição no CPF ou no CNPJ da Secretaria da Receita Federal do Ministério da Fazenda.

CONTROLADORIA GERAL DO MUNICÍPIO Visto SANTA LUZ BAHIA

RelCertidaoNegativa.rpt

MINISTÉRIO DA FAZENDA
Secretaria da Receita Federal do Brasil
Procuradoria-Geral da Fazenda Nacional

CERTIDÃO POSITIVA COM EFEITOS DE NEGATIVA DE DÉBITOS RELATIVOS AOS TRIBUTOS FEDERAIS E À DÍVIDA ATIVA DA UNIÃO

Nome: GLOBAL CONSTRUCOES SERVICOS E MANUTENCOES LTDA
CNPJ: 23.694.541/0001-62

Ressalvado o direito de a Fazenda Nacional cobrar e inscrever quaisquer dívidas de responsabilidade do sujeito passivo acima identificado que vierem a ser apuradas, é certificado que:

1. constam débitos administrados pela Secretaria da Receita Federal do Brasil (RFB) com exigibilidade suspensa nos termos do art. 151 da Lei nº 5.172, de 25 de outubro de 1966 - Código Tributário Nacional (CTN), ou objeto de decisão judicial que determina sua desconsideração para fins de certificação da regularidade fiscal, ou ainda não vencidos; e

2. não constam inscrições em Dívida Ativa da União (DAU) na Procuradoria-Geral da Fazenda Nacional (PGFN).

Conforme disposto nos arts. 205 e 206 do CTN, este documento tem os mesmos efeitos da certidão negativa.

Esta certidão é válida para o estabelecimento matriz e suas filiais e, no caso de ente federativo, para todos os órgãos e fundos públicos da administração direta a ele vinculados. Refere-se à situação do sujeito passivo no âmbito da RFB e da PGFN e abrange inclusive as contribuições sociais previstas nas alíneas 'a' a 'd' do parágrafo único do art. 11 da Lei nº 8.212, de 24 de julho de 1991.

A aceitação desta certidão está condicionada à verificação de sua autenticidade na Internet, nos endereços <http://rfb.gov.br> ou <http://www.pgfn.gov.br>.

Certidão emitida gratuitamente com base na Portaria Conjunta RFB/PGFN nº 1.751, de 2/10/2014.
Emitida às 09:22:47 do dia 14/01/2025 <hora e data de Brasília>.
Válida até 13/07/2025.
Código de controle da certidão: **DC72.4540.54C3.B2D1**
Qualquer rasura ou emenda invalidará este documento.

CONTROLADORIA GERAL DO MUNICÍPIO
Visto
SANTA LUZIA/PARÁ

PODER JUDICIÁRIO
JUSTIÇA DO TRABALHO

CERTIDÃO NEGATIVA DE DÉBITOS TRABALHISTAS

Nome: GLOBAL CONSTRUCOES SERVICOS E MANUTENCOES LTDA (MATRIZ E FILIAIS)
CNPJ: 23.694.541/0001-62
Certidão nº: 16184424/2025
Expedição: 20/03/2025, às 17:19:37
Validade: 16/09/2025 - 180 (cento e oitenta) dias, contados da data de sua expedição.

Certifica-se que **GLOBAL CONSTRUCOES SERVICOS E MANUTENCOES LTDA (MATRIZ E FILIAIS)**, inscrito(a) no CNPJ sob o nº **23.694.541/0001-62, NÃO CONSTA** como inadimplente no Banco Nacional de Devedores Trabalhistas.
Certidão emitida com base nos arts. 642-A e 883-A da Consolidação das Leis do Trabalho, acrescentados pelas Leis ns.º 12.440/2011 e 13.467/2017, e no Ato 01/2022 da CGJT, de 21 de janeiro de 2022.
Os dados constantes desta Certidão são de responsabilidade dos Tribunais do Trabalho.
No caso de pessoa jurídica, a Certidão atesta a empresa em relação a todos os seus estabelecimentos, agências ou filiais.
A aceitação desta certidão condiciona-se à verificação de sua autenticidade no portal do Tribunal Superior do Trabalho na Internet (http://www.tst.jus.br).
Certidão emitida gratuitamente.

INFORMAÇÃO IMPORTANTE
Do Banco Nacional de Devedores Trabalhistas constam os dados necessários à identificação das pessoas naturais e jurídicas inadimplentes perante a Justiça do Trabalho quanto às obrigações estabelecidas em sentença condenatória transitada em julgado ou em acordos judiciais trabalhistas, inclusive no concernente aos recolhimentos previdenciários, a honorários, a custas, a emolumentos ou a recolhimentos determinados em lei; ou decorrentes de execução de acordos firmados perante o Ministério Público do Trabalho, Comissão de Conciliação Prévia ou demais títulos que, por disposição legal, contiver força executiva.

CONTROLADORIA GERAL DO MUNICÍPIO
Visto
SANTA LUZIA-MG

Voltar Imprimir

CAIXA
CAIXA ECONÔMICA FEDERAL

Certificado de Regularidade do FGTS - CRF

Inscrição: 23.694.541/0001-62
Razão Social: GLOBAL CONSTRUCOES SERVICOS E MANUTENCOE
Endereço: - AV SANTOS DUMONT - / CENTRO / LAURO DE FREITAS / BA / 42702-400

A Caixa Econômica Federal, no uso da atribuição que lhe confere o Art. 7, da Lei 8.036, de 11 de maio de 1990, certifica que, nesta data, a empresa acima identificada encontra-se em situação regular perante o Fundo de Garantia do Tempo de Servico - FGTS.

O presente Certificado não servirá de prova contra cobrança de quaisquer débitos referentes a contribuições e/ou encargos devidos, decorrentes das obrigações com o FGTS.

Validade:03/05/2025 a 01/06/2025

Certificação Número: 2025050301502530992738

Informação obtida em 05/05/2025 18:09:45

A utilização deste Certificado para os fins previstos em Lei esta condicionada a verificação de autenticidade no site da Caixa: **www.caixa.gov.br**

CONTROLADORIA GERAL DO MUNICÍPIO
Visto
SANTALUZ/BAHIA

MINISTÉRIO DA FAZENDA

SECRETARIA ESPECIAL DA RECEITA FEDERAL DO BRASIL

Recibo de Entrega da Declaração de Débitos e Créditos Tributários Federais - DCTFWeb

CNPJ/CPF	23.694.541/0001-62
Nome	GLOBAL CONSTRUCOES SERVICOS E MANUTENCOES LTDA
Período de apuração	03/2025
Declaração Retificadora	Sim
Identificação da apuração de débitos	31844661963 / eSocial 106670904 / Reinf CP

Totalização dos tributos apurados no período

Tributos	Débitos Apurados	Saldo a Pagar
Contribuição Previdenciária Segurados	R$ 4.752,36	R$ 0,00
Contribuição Previdenciária Patronal	R$ 14.040,70	R$ 0,00
Contribuição para Outras Entidades e Fundos	R$ 2.958,77	R$ 1.549,48
Contribuições Diversas	R$ 0,00	R$ 0,00
COFINS	R$ 0,00	R$ 0,00
COSIRF	R$ 0,00	R$ 0,00
CPSS	R$ 0,00	R$ 0,00
CSLL	R$ 0,00	R$ 0,00
CSRF	R$ 0,00	R$ 0,00
IOF	R$ 0,00	R$ 0,00
IPI	R$ 0,00	R$ 0,00
IRPJ	R$ 0,00	R$ 0,00
IRRF	R$ 623,22	R$ 623,22
PIS	R$ 0,00	R$ 0,00
RET/Pagamento Unificado	R$ 0,00	R$ 0,00
TOTAL	R$ 22.375,05	R$ 2.172,70

O presente Recibo de Entrega da DCTFWeb contém a transcrição da Ficha Resumo da referida declaração, que constitui confissão de dívida, de forma irretratável, dos tributos declarados. Fica o declarante ciente de que os tributos declarados na DCTFWeb e não pagos serão enviados para inscrição em Dívida Ativa da União, conforme o disposto no parágrafo 2º do artigo 5º do Decreto-Lei nº 2.124, de 13 de junho de 1984, combinado com a Portaria MF nº 118, de 28 de junho de 1984, estando o declarante sujeito ainda a:

I) Sobre os tributos não pagos ou não recolhidos nos prazos legais incidirão multa e juros de mora, nos termos do art. 61 da Lei nº 9.430, de 27 de dezembro de 1996, combinado com o art. 35 da Lei nº 8.212, de 24 de julho de 1991;

2) inclusão no Cadastro Informativo de Créditos não Quitados do Setor Público Federal (CADIN), impedindo operações de crédito com recursos públicos, a concessão de incentivos fiscais e financeiros e a celebração de convênios e similares que envolvam desembolso de recursos públicos e respectivos aditamentos (Lei nº 10.522, de 19 de julho de 2002);

3) encaminhamento ao Ministério Público Federal de Representação Fiscal para Fins Penais nos casos que, em tese, tenha ocorrido crime contra a ordem tributária ou contra a previdência social, por deixar de recolher, no prazo legal, valor de tributo ou de contribuição social, descontado ou cobrado, na qualidade de sujeito passivo de obrigação e que deveria recolher aos cofres públicos (Lei nº 8.137, de 27 de dezembro de 1990 e Código Penal).

No caso de falta de apresentação ou de apresentação de declaração com incorreções ou omissões, o contribuinte ficará sujeito às multas previstas no artigo 32-A da Lei nº 8.212, de 1991, e no art. 7º da Lei nº 10.426, de 24 de abril de 2002.

Não surtirão efeitos as retificações de informações prestadas na DCTFWeb que pretendam excluir ou reduzir débitos:

- enviados para inscrição em Dívida Ativa da União, sejam eles saldos a pagar ou valores apurados em procedimento de auditoria interna;
- incluídos em parcelamento deferido;
- que tenham sido objeto de declaração de compensação não passível de retificação ou cancelamento.

Também não surtirão efeitos as retificações de débitos de tributos em relação aos quais o sujeito passivo tenha sido objeto de procedimento fiscal e/ou nos casos em que a apresentação da declaração ocorra após o prazo decadencial.

Dados do Representante da Pessoa Jurídica

Nome	IVAN RODRIGO FERREIRA DE ALMEIDA
CPF	039.200.175-60
Telefone	-

Recibo de Entrega da DCTFWeb

CONTROLADORIA GERAL DO MUNICÍPIO
Visto
SANTA LUZIA

DCTFWeb recebida via Internet pelo Agente Receptor SERPRO em	10/04/2023 10:55:26
Nº do recibo de entrega	0000050000331974628
DCTFWeb transmitida com assinatura de certificado digital por	23.694.541/0001-62

CONTROLADORIA GERAL DO MUNICÍPIO
Visto
SANTA MARIA

MINISTÉRIO DA FAZENDA
SECRETARIA ESPECIAL DA RECEITA FEDERAL DO BRASIL
RELATÓRIO DA DECLARAÇÃO COMPLETA - DCTFWeb

Nome do Contribuinte	GLOBAL CONSTRUCOES SERVICOS E MANUTENCOES LTDA	**CNPJ**	23.694.541/0001-62
Período apuração	03/2025	**Número do Recibo**	50000331974628
Data/Hora da Transmissão	10/04/2025 10:53:26	**Identificação da Apuração de Débitos**	31844661963 / eSocial 106670904 / Reinf CP

Dados Iniciais

Classificação Tributária	99-Pessoas Jurídicas em Geral
Número do Recibo da Declaração Retificada	50000331108438
Missão Diplomática ou Repartição Consular	0 - Sem acordo
Ausência de Fatos Geradores	Não

Endereço

Logradouro	SANTOS DUMONT	**Número**	1883
Complemento	ANDAR 3 SALA 305	**Bairro/Distrito**	CENTRO
Município	LAURO DE FREITAS	**UF**	BA
CEP	42702400	**Telefone**	7197002129
Correio Eletrônico	RODRIGO_DDD91@HOTMAIL.COM		

Dados do Representante do Contribuinte e do Responsável pelo Preenchimento

Representante	IVAN RODRIGO FERREIRA DE ALMEIDA	**CPF**	03920017560
Telefone	00000000		
Correio Eletrônico	-		
Responsável pelo Preenchimento	-		
CPF	-	**CRC**	-
UF	-	**Telefone**	-
Correio Eletrônico	-		

Débito Apurado e Crédito Vinculado

Código da Receita	1082-01	**Descrição**	CP SEGURADOS - EMPREGADOS/AVULSO
Período Apuração Débito	03/2025		
Débito Apurado	4.202,36		
Deduções	**Salário Família:** 160,33 **Retenção Lei 9711/98:** 4.042,03		
Saldo a Pagar	0,00		

Débito Apurado e Crédito Vinculado

Código da Receita	1099-01	**Descrição**	CP SEGURADOS - CONTRIBUINTES INDIVIDUAIS - 11%
Período Apuração Débito	03/2025		
Débito Apurado	550,00		
Deduções	**Retenção Lei 9711/98:** 550,00		
Saldo a Pagar	0,00		

Débito Apurado e Crédito Vinculado

Código da Receita	1138-01	**Descrição**	CP PATRONAL - EMPREGADOS/AVULSOS
Período Apuração Débito	03/2025		
Débito Apurado	8.692,71		
Deduções	**Retenção Lei 9711/98:** 8.692,71		
Saldo a Pagar	0,00		

Débito Apurado e Crédito Vinculado

Código da Receita	1138-01	**Descrição**	CP PATRONAL - EMPREGADOS/AVULSOS
CNO	90.017.87716/72	**CNPJ Prest/Incorp /SCP**	-
Período Apuração Débito	03/2025		
Débito Apurado	1.510,13		
Deduções	**Retenção Lei 9711/98:** 1.510,13		
Saldo a Pagar	0,00		

Débito Apurado e Crédito Vinculado

Código da Receita	1138-04	**Descrição**	CP PATRONAL - CONTRIBUINTES INDIVIDUAIS
Período Apuração Débito	03/2025		
Débito Apurado	1.000,00		
Deduções	**Retenção Lei 9711/98:** 1.000,00		
Saldo a Pagar	0,00		

Débito Apurado e Crédito Vinculado

Código da Receita	1646-01	**Descrição**	CP PATRONAL - GILRAT AJUSTADO
Período Apuração Débito	03/2025		
Débito Apurado	2.417,83		
Deduções	**Retenção Lei 9711/98:** 2.417,83		
Saldo a Pagar	0,00		

Débito Apurado e Crédito Vinculado

Código da Receita	1646-01	**Descrição**	CP PATRONAL - GILRAT AJUSTADO
CNO	90.017.87716/72	**CNPJ Prest/Incorp /SCP**	-
Período Apuração Débito	03/2025		
Débito Apurado	420,03		
Deduções	**Retenção Lei 9711/98:** 420,03		
Saldo a Pagar	0,00		

Débito Apurado e Crédito Vinculado

Código da Receita	1170-01	**Descrição**	CP TERCEIROS - SALÁRIO EDUCAÇÃO
Período Apuração Débito	03/2025		
Débito Apurado	1.086,58		
Deduções	**Retenção Lei 9711/98:** 1.086,58		
Saldo a Pagar	0,00		

Débito Apurado e Crédito Vinculado

Código da Receita	1170-01	**Descrição**	CP TERCEIROS - SALÁRIO EDUCAÇÃO
CNO	90.017.87716/72	**CNPJ Prest/Incorp /SCP**	-
Período Apuração Débito	03/2025		
Débito Apurado	188,76		
Deduções	**Retenção Lei 9711/98:** 188,76		
Saldo a Pagar	0,00		

Débito Apurado e Crédito Vinculado

Código da Receita	1176-01	**Descrição**	CP TERCEIROS - INCRA
Período Apuração Débito	03/2025		
Débito Apurado	86,92		
Deduções	**Retenção Lei 9711/98:** 86,92		
Saldo a Pagar	0,00		

Débito Apurado e Crédito Vinculado

Código da Receita	1176-01	**Descrição**	CP TERCEIROS - INCRA
CNO	90.017.87716/72	**CNPJ Prest/Incorp /SCP**	-
Período Apuração Débito	03/2025		
Débito Apurado	15,10		
Deduções	**Retenção Lei 9711/98:** 15,10		
Saldo a Pagar	0,00		

Débito Apurado e Crédito Vinculado

Código da Receita	1181-01	**Descrição**	CP TERCEIROS - SENAI
Período Apuração Débito	03/2025		
Débito Apurado	434,63		
Deduções	**Retenção Lei 9711/98:** 31,93		
Saldo a Pagar	402,70		

Débito Apurado e Crédito Vinculado

Código da Receita	1181-01	**Descrição**	CP TERCEIROS - SENAI
CNO	90.017.87716/72	**CNPJ Prest/Incorp /SCP**	-
Período Apuração Débito	03/2025		
Débito Apurado	75,50		
Saldo a Pagar	75,50		

Débito Apurado e Crédito Vinculado

Código da Receita	1184-01	**Descrição**	CP TERCEIROS - SESI
CNO	90.017.87716/72	**CNPJ Prest/Incorp /SCP**	-
Período Apuração Débito	03/2025		
Débito Apurado	113,25		
Saldo a Pagar	113,25		

Débito Apurado e Crédito Vinculado

Código da Receita	1200-01	**Descrição**	CP TERCEIROS - SEBRAE
CNO	90.017.87716/72	**CNPJ Prest/Incorp /SCP**	-
Período Apuração Débito	03/2025		
Débito Apurado	45,30		
Saldo a Pagar	45,30		

Débito Apurado e Crédito Vinculado

Código da Receita	1184-01	**Descrição**	CP TERCEIROS - SESI
Período Apuração Débito	03/2025		
Débito Apurado	651,95		
Saldo a Pagar	651,95		

Débito Apurado e Crédito Vinculado

Código da Receita	1200-01	**Descrição**	CP TERCEIROS - SEBRAE
Período Apuração Débito	03/2025		
Débito Apurado	260,78		
Saldo a Pagar	260,78		

CONTROLADORIA GERAL DO MUNICÍPIO
Visto
SANTA LUZIA - MG

Débito Apurado e Crédito Vinculado

Código da Receita	0561-07	**Descrição**	IRRF - RD TRB ASSAL PAÍS/AUS NO EXT A SERV PAÍS
Período Apuração Débito	03/2025		
Débito Apurado	623,22		
Saldo a Pagar	623,22		

Detalhe da Guia Emitida

Empregador: 23.694.541 **Nome Empregador:** GLOBAL CONSTRUCOES SERVICOS E MANUTENCOES LTDA **Qtd. Trabalhadores FGTS:** 22 **Origem:** Gestão de Guias

Vencimento da Guia: 17/04/2025 **Total Parcelado:** 0,00 **Total da Guia (FGTS):** 4.081,01

Número da Guia: 0125041064540140-0 **Data Emissão:** 10/04/2025 11:05:52 (Brasília) **Emitida por:** 23.694.541/0001-62 - GLOBAL CONSTRUCOES

Relação de Trabalhadores

Estabelecimento: 23.694.541/0001-62 **Tomador:** Sem Tomador

Comp. Apuração	Comp. Referência	Nome Trabalhador	Matrícula	CPF	Categoria	Vencimento	Tipo Depósito	Base Remuneração Total	Valor FGTS na Guia	Juros	Atualiz. Monetária	Multa	Total
03/2025		ADILSON SPINELLE DOS SANTOS	42	671.013.805-49	101	17/04/2025	Mensal	2.740,70	219,25	0,00	0,00	0,00	219,25
03/2025		ANDRE DE SOUZA BISPO	43	788.635.035-91	101	17/04/2025	Mensal	1.841,22	147,29	0,00	0,00	0,00	147,29
03/2025		ANTONIO ALVES DA SILVA	26	880.125.575-68	101	17/04/2025	Mensal	1.841,22	147,29	0,00	0,00	0,00	147,29
03/2025		CLEBER FERREIRA MELO	56	797.743.695-72	101	17/04/2025	Mensal	716,66	57,33	0,00	0,00	0,00	57,33
03/2025		FRANCISCO ROGERIO NOGUEIRA DA SILVA	29	086.040.074-31	101	17/04/2025	Mensal	2.740,70	219,25	0,00	0,00	0,00	219,25
03/2025		JAILSON ALVES DOS SANTOS	25	006.662.855-51	101	17/04/2025	Mensal	2.740,70	219,25	0,00	0,00	0,00	219,25
03/2025		JOCELINO SANTANA DOS SANTOS	30	358.563.228-94	101	17/04/2025	Mensal	2.740,70	219,25	0,00	0,00	0,00	219,25
03/2025		JOSE CLAUDIO MARQUES RIBEIRO	14	637.012.785-04	101	17/04/2025	Mensal	2.240,95	179,27	0,00	0,00	0,00	179,27
03/2025		MAICON QUEIROZ KONIG	52	054.385.415-90	101	17/04/2025	Mensal	2.740,70	219,25	0,00	0,00	0,00	219,25
03/2025		MARCELO BISPO DOS SANTOS	34	024.081.435-51	101	17/04/2025	Mensal	1.638,98	131,11	0,00	0,00	0,00	131,11
03/2025		MARCIO DOS SANTOS LISBOA	31	947.555.745-87	101	17/04/2025	Mensal	2.013,00	161,04	0,00	0,00	0,00	161,04
03/2025		MARCOS GUILHERME COELHO SANTOS	51	859.291.315-20	101	17/04/2025	Mensal	4.199,04	335,92	0,00	0,00	0,00	335,92
03/2025		OSVALDO BORGES TELES FILHO	22	356.453.185-87	101	17/04/2025	Mensal	4.199,04	335,92	0,00	0,00	0,00	335,92
03/2025		REGINALDO CONCEIÇÃO SANTOS	27	021.482.225-70	101	17/04/2025	Mensal	2.740,70	219,25	0,00	0,00	0,00	219,25
03/2025		ROBERT OLVEIRA CARMO	24	075.203.675-09	101	17/04/2025	Mensal	1.638,98	131,11	0,00	0,00	0,00	131,11
03/2025		ROSANGELA SODRE BACELAR	53	776.394.995-34	101	17/04/2025	Mensal	1.826,49	146,11	0,00	0,00	0,00	146,11
03/2025		TAIARA SOARES DE CASTRO	58	984.807.155-53	101	17/04/2025	Mensal	484,09	38,72	0,00	0,00	0,00	38,72
03/2025		VIDAL MENDES DA SILVA	36	419.317.425-53	101	17/04/2025	Mensal	2.740,70	219,25	0,00	0,00	0,00	219,25
03/2025		WALES COSTA CRUZ	46	059.147.905-22	101	17/04/2025	Mensal	1.638,98	131,11	0,00	0,00	0,00	131,11
							Total do Tomador	**Sem Tomador**	**43.463,55**	**3.476,97**	**0,00**	**0,00**	**0,00**	**3.476,97**
							Total do Estabelecimento	**23.694.541/0001-62**	**43.463,55**	**3.476,97**	**0,00**	**0,00**	**0,00**	**3.476,97**
								Total FGTS	**51.014,20**	**4.081,01**	**0,00**	**0,00**	**0,00**	**4.081,01**

Todos os valores exibidos estão expressos em reais (R$).

Relatório Emitido em: 10/04/2025 11:06:32 (Brasília).

CONTROLADORIA GERAL DO MUNICÍPIO SANTA LUZIA-BAHIA Visto

FGTS

Detalhe da Guia Emitida

Empregador: 23.694.541 **Nome Empregador:** GLOBAL CONSTRUCOES SERVICOS E MANUTENCOES LTDA **Qtd. Trabalhadores FGTS:** 22 **Origem:** Gestão de Guias

Vencimento da Guia: 17/04/2025 **Total Parcelado:** 0,00 **Total da Guia (FGTS):** 4.081,01

Número da Guia: 0125041064540140-0 **Data Emissão:** 10/04/2025 11:05:52 (Brasília) **Emitida por:** 23.694.541/0001-62 - GLOBAL CONSTRUCOES

Relação de Trabalhadores

Estabelecimento: 90.017.87716/72 **Tomador:** Sem Tomador

Comp. Apuração	Comp. Diferência	Nome Trabalhador	Matrícula	CPF	Categoria	Vencimento	Tipo Depósito	Base Remuneração Total	Valor FGTS na Guia	Juros	Atualiz. Monetária	Multa	Total
03/2025		GERALDINO MARTINS DE ALMEIDA FILHO	17	944.964.205-20	101	17/04/2025	Mensal	2.740,70	219,25	0,00	0,00	0,00	219,25
03/2025		GIVALDO DOS SANTOS REIS JUNIOR	18	031.681.375-37	101	17/04/2025	Mensal	2.740,70	219,25	0,00	0,00	0,00	219,25
03/2025		OZIAS COSTA DE JESUS	15	007.206.525-70	101	17/04/2025	Mensal	2.069,25	165,54	0,00	0,00	0,00	165,54
							Total do Tomador	**Sem Tomador**	**7.550,65**	**604,04**	**0,00**	**0,00**	**0,00**	**604,04**
							Total do Estabelecimento	**90.017.87716/72**	**7.550,65**	**604,04**	**0,00**	**0,00**	**0,00**	**604,04**
								Total FGTS	**51.014,20**	**4.081,01**	**0,00**	**0,00**	**0,00**	**4.081,01**

CONTROLADORIA GERAL DO MUNICÍPIO Visto SANTA LUZIA-MA

Detalhe da Guia Emitida

Empregador: 23.694.541 **Nome Empregador:** GLOBAL CONSTRUCOES SERVICOS E MANUTENCOES LTDA **Qtd. Trabalhadores FGTS:** 22 **Origem:** Gestão de Guias

Vencimento da Guia: 17/04/2025 **Total Parcelado:** 0,00 **Total da Guia (FGTS):** 4.081,01

Número da Guia: 0125041064540140-0 **Data Emissão:** 10/04/2025 11:05:52 (Brasília) **Emitida por:** 23.694.541/0001-62 - GLOBAL CONSTRUCOES

Relação de Categorias

Estabelecimento: 23.694.541/0001-62

Comp. Ano	Categoria	Qtd. Trabalhadores	Base Remuneração Total	FGTS Mensal na Guia	FGTS Rescisório na Guia	Ind. Compensatória na Guia	Juros	Atualiz. Monetária	Multa	Total
03/2025	101	19	43.463,55	3.476,97	0,00	0,00	0,00	0,00	0,00	3.476,97
Total do Estabelecimento		**23.694.541/0001-62**	**43.463,55**	**3.476,97**	**0,00**	**0,00**	**0,00**	**0,00**	**0,00**	**3.476,97**

Estabelecimento: 90.017.87716/72

Comp. Ano	Categoria	Qtd. Trabalhadores	Base Remuneração Total	FGTS Mensal na Guia	FGTS Rescisório na Guia	Ind. Compensatória na Guia	Juros	Atualiz. Monetária	Multa	Total
03/2025	101	3	7.550,65	604,04	0,00	0,00	0,00	0,00	0,00	604,04
Total do Estabelecimento		**90.017.87716/72**	**7.550,65**	**604,04**	**0,00**	**0,00**	**0,00**	**0,00**	**0,00**	**604,04**
		Total FGTS	**51.014,20**	**4.081,01**	**0,00**	**0,00**	**0,00**	**0,00**	**0,00**	**4.081,01**

Descrição das categorias:

101 - Empregado - Geral, inclusive o empregado público da administração direta ou indireta contratado pela CLT
102 - Empregado - Trabalhador rural por pequeno prazo da Lei 11.718/2008
103 - Empregado - Aprendiz
104 - Empregado - Doméstico
105 - Empregado - Contrato a termo firmado nos termos da Lei 9.601/1998
106 - Trabalhador temporário - Contrato nos termos da Lei 6.019/1974
107 - Empregado - Contrato de trabalho Verde e Amarelo - sem acordo para antecipação mensal da multa rescisória do FGTS
108 - Empregado - Contrato de trabalho Verde e Amarelo - com acordo para antecipação mensal da multa rescisória do FGTS
111 - Empregado - Contrato de trabalho intermitente
201 - Trabalhador Avulso portuário
202 - Trabalhador avulso não portuário
301 - Servidor público titular de cargo efetivo, magistrado, ministro de Tribunal de Contas, conselheiro de Tribunal de Contas e membro do Ministério Público
302 - Servidor público ocupante de cargo exclusivo em comissão
303 - Exercente de mandato eletivo
304 - Servidor público exercente de mandato eletivo, inclusive com exercício de cargo em comissão
305 - Servidor público indicado para conselho ou órgão deliberativo, na condição de representante do governo, órgão ou entidade da administração pública
306 - Servidor público contratado por tempo determinado, sujeito a regime administrativo especial definido em lei própria
307 - Militar
308 - Conscrito
309 - Agente público - Outros
310 - Servidor público eventual
311 - Ministros, juízes, procuradores, promotores ou oficiais de justiça à disposição da Justiça Eleitoral
312 - Auxiliar local
401 - Dirigente Sindical - Informação prestada pelo sindicato
410 - Trabalhador cedido/exercício em outro órgão/juiz auxiliar - Informação prestada pelo cessionário/destino
701 - Contribuinte Individual - Autônomo em geral, exceto se enquadrado em uma das demais categorias de contribuinte individual
711 - Contribuinte Individual - Transportador autônomo de passageiros
712 - Contribuinte Individual - Transportador autônomo de carga
721 - Contribuinte Individual - Diretor não empregado, com FGTS
722 - Contribuinte Individual - Diretor não empregado, sem FGTS
723 - Contribuinte Individual - Empresário, sócio e membro de conselho de administração ou fiscal
731 - Contribuinte Individual - Cooperado que presta serviços por intermédio de cooperativa de trabalho
734 - Contribuinte Individual - Transportador cooperado que presta serviços por intermédio de cooperativa de trabalho
738 - Contribuinte Individual - Cooperado filiado a cooperativa de produção
741 - Contribuinte Individual - Microempreendedor individual
751 - Contribuinte Individual - Magistrado classista temporário da Justiça do Trabalho ou da Justiça Eleitoral que seja aposentado de qualquer regime previdenciário
761 - Contribuinte Individual - Associado eleito para direção de cooperativa, associação ou entidade de classe de qualquer natureza ou finalidade, bem como o síndico ou administrador eleito para exercer atividade de direção condominial, desde que recebam remuneração
771 - Contribuinte Individual - Membro de conselho tutelar, nos termos da Lei 8.069/1990
781 - Ministro de confissão religiosa ou membro de vida consagrada, de congregação ou de ordem religiosa
801 - Estagiário
802 - Médico residente
803 - Bolsista, nos termos da Lei 8.958/1994
804 - Participante de curso de formação, como etapa de concurso público, sem vínculo de emprego/estatutário
805 - Atleta não profissional em formação que recebe bolsa

CONTROLADORIA GERAL DO MUNICÍPIO SANTA LUZIA/MA Visto

FGTS

Detalhe da Guia Emitida

Empregador: 23.694.541 **Nome Empregador:** GLOBAL CONSTRUCOES SERVICOS E MANUTENCOES LTDA **Qtd. Trabalhadores FGTS:** 22 **Origem:** Gestão de Guias

Vencimento da Guia: 17/04/2025 **Total Parcelado:** 0,00 **Total da Guia (FGTS):** 4.081,01

Número da Guia: 0125041064540140-0 **Data Emissão:** 10/04/2025 11:05:52 (Brasília) **Emitida por:** 23.694.541/0001-62 - GLOBAL CONSTRUCOES

Relação de Estabelecimentos

Comp. Ap.	Tração	Estabelecimento	Qtd. Trabalhadores	Base Remuneração Total	FGTS Mensal na Guia	FGTS Rescisório na Guia	Ind. Compensatória na Guia	Juros	Atualiz. Monetária	Multa	Total
03/2025	5	23.694.541/0001-62	19	43.463,55	3.476,97	0,00	0,00	0,00	0,00	0,00	3.476,97
03/2025	5	90.017.877/16/72	3	7.550,65	604,04	0,00	0,00	0,00	0,00	0,00	604,04
		Total FGTS		**51.014,20**	**4.081,01**	**0,00**	**0,00**	**0,00**	**0,00**	**0,00**	**4.081,01**

CONTROLADORIA GERAL DO MUNICÍPIO
Visto
SANTA LUZ - PIAUÍ

FGTS

Detalhe da Guia Emitida

Empregador: 23.694.541 **Nome Empregador:** GLOBAL CONSTRUCOES SERVICOS E MANUTENCOES LTDA **Qtd. Trabalhadores FGTS:** 22 **Origem:** Gestão de Guias

Vencimento da Guia: 17/04/2025 **Total Parcelado:** 0,00 **Total da Guia (FGTS):** 4.081,01

Número da Guia: 0125041064540140-0 **Data Emissão:** 10/04/2025 11:05:52 (Brasília) **Emitida por:** 23.694.541/0001-62 - GLOBAL CONSTRUCOES

Relação de Tipos de Valor

Estabelecimento: 23.694.541/0001-62

Comp. Apuração	Tipo de Valor	Qtd. Trabalhadores	Base Remuneração Total	FGTS Mensal na Guia	FGTS Rescisório na Guia	Ind. Compensatória na Guia	Juros	Atualiz. Monetária	Multa	Total
03/2025	11 - FGTS mensal	19	43.463,55	3.476,97	0,00	0,00	0,00	0,00	0,00	3.476,97
	Total do Estabelecimento	**23.694.541/0001-62**	**43.463,55**	**3.476,97**	**0,00**	**0,00**	**0,00**	**0,00**	**0,00**	**3.476,97**

Estabelecimento: 90.017.87716/72

Comp. Apuração	Tipo de Valor	Qtd. Trabalhadores	Base Remuneração Total	FGTS Mensal na Guia	FGTS Rescisório na Guia	Ind. Compensatória na Guia	Juros	Atualiz. Monetária	Multa	Total
03/2025	11 - FGTS mensal	3	7.550,65	604,04	0,00	0,00	0,00	0,00	0,00	604,04
	Total do Estabelecimento	**90.017.87716/72**	**7.550,65**	**604,04**	**0,00**	**0,00**	**0,00**	**0,00**	**0,00**	**604,04**
		Total FGTS	**51.014,20**	**4.081,01**	**0,00**	**0,00**	**0,00**	**0,00**	**0,00**	**4.081,01**

CONTROLADORIA GERAL DO MUNICÍPIO SANTA LUZIA/MG Visto

FGTS

Detalhe da Guia Emitida

Empregador: 23.694.541 **Nome Empregador:** GLOBAL CONSTRUCOES SERVICOS E MANUTENCOES LTDA **Qtd. Trabalhadores FGTS:** 22 **Origem:** Gestão de Guias

Vencimento da Guia: 17/04/2025 **Total Parcelado:** 0,00 **Total da Guia (FGTS):** 4.081,01

Número da Guia: 0125041064540140-0 **Data Emissão:** 10/04/2025 11:05:52 (Brasília) **Emitida por:** 23.694.541/0001-62 - GLOBAL CONSTRUCOES

Relação de Tomadores de Serviço

Tomador: Sem Tomador

Comp. Arrecadação	Qtd. Trabalhadores	Base Remuneração Total	FGTS Mensal na Guia	FGTS Rescisório na Guia	Ind. Compensatória na Guia	Juros	Atualiz. Monetária	Multa	Total
03/2025	22	51.014,20	4.081,01	0,00	0,00	0,00	0,00	0,00	4.081,01
	Total FGTS	**51.014,20**	**4.081,01**	**0,00**	**0,00**	**0,00**	**0,00**	**0,00**	**4.081,01**

Todos os valores exibidos estão expressos em reais (R$).

Relatório Emitido em: 10/04/2025 11:06:32 (Brasília).

Receita Federal

Documento de Arrecadação de Receitas Federais

INSS

CNPJ	Razão Social
23.694.541/0001-62	GLOBAL CONSTRUCOES SERVICOS E MANUTENCOES LTDA

Período de Apuração	Data de Vencimento	Número do Documento	Pagar este documento até
Março/2025	17/04/2025	07.16.25100.4920065-8	17/04/2025

Observações

Nº Recibo Declaração: 50000331974628

Valor Total do Documento: **1.549,48**

Composição do Documento de Arrecadação

Código	Denominação	Principal	Multa	Juros	Total
1181	CP TERCEIROS - SENAI 01 CP TERCEIROS - SENAI PA:03/2025 Vencimento:17/04/2025	402,70			402,70
1184	CP TERCEIROS - SESI 01 CP TERCEIROS - SESI PA:03/2025 Vencimento:17/04/2025	651,95			651,95
1200	CP TERCEIROS - SEBRAE 01 CP TERCEIROS - SEBRAE PA:03/2025 Vencimento:17/04/2025	260,78			260,78
1181	CP TERCEIROS - SENAI 01 CP TERCEIROS - SENAI PA:03/2025 Vencimento:17/04/2025 CNO:90.017.87716/72	75,50			75,50
1184	CP TERCEIROS - SESI 01 CP TERCEIROS - SESI PA:03/2025 Vencimento:17/04/2025 CNO:90.017.87716/72	113,25			113,25
1200	CP TERCEIROS - SEBRAE 01 CP TERCEIROS - SEBRAE PA:03/2025 Vencimento:17/04/2025 CNO:90.017.87716/72	45,30			45,30
	Totais	**1.549,48**			**1.549,48**

SENDA (Versão:5.2.3) Página: 1 / 1 10/04/2025 10:54:54

85850000015 0 49480385251 0 07071625100 1 49200658037 5 AUTENTICAÇÃO MECÂNICA

Documento de Arrecadação de Receitas Federais

85850000015 0 | 49480385251 0 | 07071625100 1 | 49200658037 5

CNPJ:	23.694.541/0001-62
Número:	07.16.25100.4920065-8
Pagar até:	17/04/2025
Valor:	1.549,48

Pague com o PIX

CONTROLADORIA GERAL DO MUNICÍPIO SANTA LUZIA Visto

RECEITA FEDERAL DO BRASIL

RECIBO DE ENTREGA DA DECLARAÇÃO DE COMPENSAÇÃO

PER/DCOMP WEB

DADOS DO DECLARANTE

CNPJ: 23.694.541/0001-62
Nome Empresarial: GLOBAL CONSTRUCOES SERVICOS E MANUTENCOES LTDA

DADOS DA DECLARAÇÃO DE COMPENSAÇÃO

Tipo de Documento: Original
Data de Transmissão: 10/04/2025
Número de Controle: 20.51.54.86.28
Número da Declaração: 20515.48628.100425.1.3.15-5878

DADOS DO CRÉDITO

Tipo de Crédito: Retenção - Lei nº 9.711/98
Oriundo de Ação Judicial: Não
Crédito de Sucedida: Não
Competência: 02/2025
Valor Utilizado nesta Declaração de Compensação: 1.534,14

DADOS DOS DÉBITOS COMPENSADOS *

	VALOR
CP TERCEIROS	1.549,48

* inclusive multa de mora e juros, quando informados.

Fica o contribuinte cientificado de que a Declaração de Compensação apresentada à Secretaria da Receita Federal do Brasil constitui confissão de dívida e instrumento hábil e suficiente para a exigência dos débitos indevidamente compensados, nos termos do §6º do art. 74 da Lei nº 9.430, de 1996.

DADOS DO REPRESENTANTE DA PESSOA JURÍDICA

Nome: IVAN RODRIGO FERREIRA DE ALMEIDA
CPF: 039.200.175-60
Telefone:
Celular: (71)99103-2747
Correio Eletrônico: gustavosouza.contabil@gmail.com

Versão: 8.30

Documento recebido via Internet pelo Agente Receptor SERPRO em 10/04/2025 às 11:20:33 2648180799

20.51.54.86.28

O contribuinte pode acompanhar o processamento deste PER/DCOMP no e-CAC, no sítio da Receita Federal, no endereço receita.economia.gov.br, na opção Restituição e Compensação, item Consulta Processamento PER/DCOMP.

CONTROLADORIA GERAL DO MUNICÍPIO
Visto
SANTA MARIA

Receita Federal do Brasil

PEDIDO DE RESTITUIÇÃO, RESSARCIMENTO OU REEMBOLSO E DECLARAÇÃO DE COMPENSAÇÃO **PERDCOMP 8.3**

CNPJ 23.694.541/0001-62 20515.48628.100425.1.3.15-5878

DADOS INICIAIS

Nome Empresarial	GLOBAL CONSTRUCOES SERVICOS E MANUTENCOES LTDA
Data de Criação	10/04/2025
Data de Transmissão	10/04/2025
Tipo de Documento	Declaração de Compensação
Tipo de Crédito	Retenção - Lei nº 9.711/98
PER/DCOMP Retificador	Não
Crédito Oriundo de Ação Judicial	Não
Qualificação do Contribuinte	Outra Qualificação
Pessoa Jurídica Extinta por Liquidação Voluntária	Não

Não é permitido indicar crédito que tiver por fundamento a alegação de inconstitucionalidade de lei, exceto nos casos em que a lei:

1) Tenha sido declarada inconstitucional pelo Supremo Tribunal Federal em ação direta de inconstitucionalidade ou em ação declaratória de constitucionalidade;

2) Tenha tido sua execução suspensa pelo Senado Federal;

3) Tenha sido julgada inconstitucional em sentença judicial transitada em julgado a favor do contribuinte; ou

4) Seja objeto de súmula vinculante aprovada pelo Supremo Tribunal Federal nos termos do art. 103-A da Constituição Federal.

O crédito que você deseja identificar tem por fundamento a alegação de inconstitucionalidade de lei que não esteja contemplada nas exceções acima apontadas?

Não

CONTROLADORIA GERAL DO MUNICÍPIO Visto SANTA LUZIA

PEDIDO DE RESTITUIÇÃO, RESSARCIMENTO OU REEMBOLSO E DECLARAÇÃO DE COMPENSAÇÃO **PERDCOMP 8.3**

CNPJ 23.694.541/0001-62 20515.48628.100425.1.3.15-5878

DADOS DO RESPONSÁVEL DA PESSOA JURÍDICA

Dados do Responsável da Pessoa Jurídica Perante a RFB

Nome	IVAN RODRIGO FERREIRA DE ALMEIDA
CPF	039.200.175-60
Telefone Celular	(71) 991032747
Endereço Eletrônico	gustavosouza.contabil@gmail.com

Dados do Responsável pelo Preenchimento

Nome	GUSTAVO ERNESTO DE SOUZA
CPF	013.598.325-80
CRC	043222
UF	BA
Telefone Celular	(71) 991032747
Endereço Eletrônico	gustavosouza.contabil@gmail.com

PREFEITURA GERAL DO MUNICÍPIO Visto

RETENÇÃO – LEI Nº 9.711/98

Informado em Processo Administrativo Anterior	Não
Informado em Outro PER/DCOMP	Não
Crédito de Sucedida	Não
CNPJ do Estabelecimento Detentor do Crédito	23.694.541/0001-62
Competência	Fevereiro de 2025
Selic Acumulada	1,00%
Crédito Passível de Restituição	47.683,42
Crédito Original na Data da Entrega	3.000,00
Crédito Atualizado	3.030,00
Total dos Débitos deste Documento	1.549,48
Total do Crédito Original Utilizado neste Documento	1.534,14
Saldo do Crédito Original	1.465,86

DETALHAMENTO – RETENÇÃO – LEI Nº 9.711/98

0001.	**Competência**	02/2025
	CNPJ/CEI	23.694.541/0001-62
	Número da EFD-REINF	8318290-01-2099-2502-8318290
	Data de Fechamento EFD-REINF	12/03/2025
	Valor das Retenções	66.224,41
	Deduções em DCTFWeb	18.540,99

DEDUÇÕES DCTFWeb – RETENÇÃO – LEI N° 9.711/98

Número da DCTFWeb	050000323798262
Data da Transmissão DCTFWeb	19/03/2025
Valor Total das Deduções DCTFWeb	18.540,99
Valor Total das Deduções DCTFWeb 13°	0,00

CONTROLADORIA GERAL DO MUNICÍPIO Visto

CONTRIBUIÇÃO RETIDA NA FONTE EFD-REINF

0001. CNPJ do Tomador	13.096.029
Valor da Retenção	26.924,34
0002. CNPJ do Tomador	13.807.870
Valor da Retenção	29.026,71
0003. CNPJ do Tomador	13.825.500
Valor da Retenção	3.421,36
0004. CNPJ do Tomador	13.894.878
Valor da Retenção	6.852,00
VALOR TOTAL DA RETENÇÃO	66.224,41

CONTROLADORIA GERAL DO MUNICÍPIO
Visto

001. Débito CP Terceiros

CNPJ do Detentor do Débito	23.694.541/0001-62
Débito de Sucedida	Não
Grupo de Tributo	CP Terceiros
Código da Receita/Denominação	1181-01 - CP TERCEIROS - SENAI
Débito Controlado em Processo	Não
Período de Apuração	Março de 2025
Periodicidade	Mensal
Data de Vencimento do Tributo/Quota	17/04/2025
Número do Recibo de Transmissão DCTFWeb	050000331974628
Data de Transmissão DCTFWeb	10/04/2025
Categoria DCTFWeb	Geral
Indicativo de organismo estrangeiro DCTFWeb	Não
Periodicidade DCTFWeb	Mensal
Período Apuração DCTFWeb	03/2025
Principal	402,70
Multa	0,00
Juros	0,00
Total	402,70

002. Débito CP Terceiros

CNPJ do Detentor do Débito	23.694.541/0001-62
Débito de Sucedida	Não
Grupo de Tributo	CP Terceiros
Código da Receita/Denominação	1181-01 - CP TERCEIROS - SENAI
Débito Controlado em Processo	Não
Período de Apuração	Março de 2025
Periodicidade	Mensal
Data de Vencimento do Tributo/Quota	17/04/2025

CONTROLADORIA GERAL DO MUNICÍPIO
Visto

CNPJ 23.694.541/0001-62 20515.48628.100425.1.3.15-5878

Número do Recibo de Transmissão DCTFWeb	050000331974628
Data de Transmissão DCTFWeb	10/04/2025
Categoria DCTFWeb	Geral
CNO da Obra DCTFWeb	90.017.87716/72
Indicativo de organismo estrangeiro DCTFWeb	Não
Periodicidade DCTFWeb	Mensal
Período Apuração DCTFWeb	03/2025
Principal	75,50
Multa	0,00
Juros	0,00
Total	75,50

003. Débito CP Terceiros

CNPJ do Detentor do Débito	23.694.541/0001-62
Débito de Sucedida	Não
Grupo de Tributo	CP Terceiros
Código da Receita/Denominação	1184-01 - CP TERCEIROS - SESI
Débito Controlado em Processo	Não
Período de Apuração	Março de 2025
Periodicidade	Mensal
Data de Vencimento do Tributo/Quota	17/04/2025
Número do Recibo de Transmissão DCTFWeb	050000331974628
Data de Transmissão DCTFWeb	10/04/2025
Categoria DCTFWeb	Geral
CNO da Obra DCTFWeb	90.017.87716/72
Indicativo de organismo estrangeiro DCTFWeb	Não
Periodicidade DCTFWeb	Mensal
Período Apuração DCTFWeb	03/2025
Principal	113,25
Multa	0,00
Juros	0,00
Total	113,25

CONTROLADORIA GERAL DO MUNICÍPIO Visto SANTA LUZIA

004. Débito CP Terceiros

CNPJ do Detentor do Débito	23.694.541/0001-62
Débito de Sucedida	Não
Grupo de Tributo	CP Terceiros
Código da Receita/Denominação	1184-01 - CP TERCEIROS - SESI
Débito Controlado em Processo	Não
Período de Apuração	Março de 2025
Periodicidade	Mensal
Data de Vencimento do Tributo/Quota	17/04/2025
Número do Recibo de Transmissão DCTFWeb	050000331974628
Data de Transmissão DCTFWeb	10/04/2025
Categoria DCTFWeb	Geral
Indicativo de organismo estrangeiro DCTFWeb	Não
Periodicidade DCTFWeb	Mensal
Período Apuração DCTFWeb	03/2025
Principal	651,95
Multa	0,00
Juros	0,00
Total	651,95

005. Débito CP Terceiros

CNPJ do Detentor do Débito	23.694.541/0001-62
Débito de Sucedida	Não
Grupo de Tributo	CP Terceiros
Código da Receita/Denominação	1200-01 - CP TERCEIROS - SEBRAE
Débito Controlado em Processo	Não
Período de Apuração	Março de 2025
Periodicidade	Mensal
Data de Vencimento do Tributo/Quota	17/04/2025

CONTROLADORIA GERAL DO MUNICÍPIO SANTA LUZ BAHIA Visto

CNPJ 23.694.541/0001-62 20515.48628.100425.1.3.15-5878

Número do Recibo de Transmissão DCTFWeb	050000331974628
Data de Transmissão DCTFWeb	10/04/2025
Categoria DCTFWeb	Geral
CNO da Obra DCTFWeb	90.017.87716/72
Indicativo de organismo estrangeiro DCTFWeb	Não
Periodicidade DCTFWeb	Mensal
Período Apuração DCTFWeb	03/2025
Principal	45,30
Multa	0,00
Juros	0,00
Total	45,30

006. Débito CP Terceiros

CNPJ do Detentor do Débito	23.694.541/0001-62
Débito de Sucedida	Não
Grupo de Tributo	CP Terceiros
Código da Receita/Denominação	1200-01 - CP TERCEIROS - SEBRAE
Débito Controlado em Processo	Não
Período de Apuração	Março de 2025
Periodicidade	Mensal
Data de Vencimento do Tributo/Quota	17/04/2025
Número do Recibo de Transmissão DCTFWeb	050000331974628
Data de Transmissão DCTFWeb	10/04/2025
Categoria DCTFWeb	Geral
Indicativo de organismo estrangeiro DCTFWeb	Não
Periodicidade DCTFWeb	Mensal
Período Apuração DCTFWeb	03/2025
Principal	260,78
Multa	0,00
Juros	0,00
Total	260,78

CONTROLADORIA GERAL DO MUNICÍPIO Visto SANTA LUZIA-PI

TOTAL	**1.549,48**

CONTROLADORIA GERAL DO MUNICÍPIO
Visto
SANTA LUZIA/MG

Receita Federal

Documento de Arrecadação de Receitas Federais

IRRF

CNPJ	Razão Social
23.694.541/0001-62	GLOBAL CONSTRUCOES SERVICOS E MANUTENCOES LTDA

Período de Apuração	Data de Vencimento	Número do Documento
Março/2025	17/04/2025	07.16.25100.4940977-8

Pagar este documento até: **17/04/2025**

Observações: **Nº Recibo Declaração: 50000331974628**

Valor Total do Documento: **623,22**

Composição do Documento de Arrecadação

Código	Denominação	Principal	Multa	Juros	Total
0561	IRRF - RENDIMENTO DO TRABALHO ASSALARIADO 07 IRRF - RD TRB ASSAL PAÍS/AUS NO EXT A SERV PAÍS PA:03/2025 Vencimento:17/04/2025	623,22			623,22
	Totais	**623,22**			**623,22**

SENDA (Versão:5.2.3) Página: 1 / 1 10/04/2025 10:58:08

85840000006 0 23220385251 7 07071625100 1 49409778418 8 AUTENTICAÇÃO MECÂNICA

Documento de Arrecadação de Receitas Federais

85840000006 0 | 23220385251 7 | 07071625100 1 | 49409778418 8

CNPJ:	23.694.541/0001-62
Número:	07.16.25100.4940977-8
Pagar até:	17/04/2025
Valor:	623,22

Pague com o PIX

CONTROLADORIA GERAL DO MUNICÍPIO SANTA LUZIA BAHIA Visto

inter

✓ Pix enviado

R$ 623,22

Sobre a transação

Data do pagamento	**Quinta, 10/04/2025**
Horário	**11h35**
Identificador	**071625100494097780466831 52**
ID da transação	**E00416968202504101435 1E8kSrowN4J**

Quem recebeu

Nome	**Receita Federal**
CPF/CNPJ	**00.394.460/0058-87**
Instituição	**Bco do Brasil S.A.**

Quem pagou

Nome	**GLOBAL MATERIAIS SERVICOS E MANUTEN**
CPF/CNPJ	**23.694.541/0001-62**
Instituição	**Banco Inter S.A.**

Fale com a gente

Capitais e regiões metropolitanas: **3003 4070**
Demais localidades: **0800 940 0007**

Deficiência de fala e audição: **0800 979 7099**
Ouvidoria: **0800 940 7772**

GFD - Guia do FGTS Digital

FGTS Digital

CPF/CNPJ do Empregador	Nome/Razão Social do Empregador	Pagar este documento até
23.694.541	GLOBAL CONSTRUCOES SERVICOS E MANUTENCOES LTDA	17/04/2025 às 21:59:59 (Brasília)

Núm. de Pág.	Identificador	Tag	Valor a recolher
1	0125041064540140-0	10/04/2025 11:05	4.081,01

Composição do Documento

Informações de recolhimentos do FGTS

Competência	Quantidade Trabalhadores	FGTS Mensal	FGTS Rescisório	Indenização Compensatória	Encargos FGTS	Total
03/2025	22	4.081,01	0,00	0,00	0,00	4.081,01
Total FGTS:		**4.081,01**	**0,00**	**0,00**	**0,00**	**4.081,01**

Informações de recolhimentos do Consignado

Não há informações de recolhimentos do Consignado

Total da Guia: **4.081,01**

Observações

O sistema de cobrança administrativa da Auditoria Fiscal do Trabalho começou a enviar por meio do Domicílio Eletrônico Trabalhista – DET notificações a empregadores com pendências de FGTS.

Data de geração da Guia: 10/04/2025 às 11:05:52 - Página 1/1

O detalhamento da guia pode ser consultado através do endereço https://fgtsdigital.sistema.gov.br

FGTS
FUNDO DE GARANTIA DO TEMPO DE SERVIÇO

MINISTÉRIO DO TRABALHO E EMPREGO

PIX Copia e Cola:

00020101021226900014br.gov.bcb.pix2568pix-qrcode.caixa.gov.br/api/v2/cobv/f078aa554d18440cb247f9fdd7320513520400005303986580ZBR592JCAIXA ECONOMICA FEDERAL6008Brasilia62070503***6304A79D

Payload Location:

pix-qrcode.caixa.gov.br/api/v2/cobv/f078aa554d18440cb247f9fdd7320513

CONTROLADORIA GERAL DO MUNICÍPIO SANTA IZABEL Visto

inter

Pix enviado

R$ 4.081,01

Sobre a transação

Data do pagamento	Quinta, 10/04/2025
Horário	11h35
Identificador	ae0444352c044e0392ab7c236e8e1243
ID da transação	E00416968202504101434uNUYxDeBmcZ

Quem recebeu

Nome	Caixa Economica Federal
CPF/CNPJ	00.360.305/0001-04
Instituição	Caixa Economica Federal

Quem pagou

Nome	GLOBAL MATERIAIS SERVICOS E MANUTEN
CPF/CNPJ	23.694.541/0001-62
Instituição	Banco Inter S.A.

CONTROLADORIA GERAL DO MUNICÍPIO
Visto
SANTA LUZIA - MG

Relatório Diário de Obra

		Contrato Nº:	CT 135/2023
Contratante:	PREFEITURA MUNICIPAL DE SANTALUZ	Data OS: 03/07/2023	ORDEM DE SERVIÇO: 123/2024
Contratada:	GLOBAL MATERIAIS SERVIÇOS E MANUTENÇÃO LTDA	PERIODO DE EXECUÇÃO DOS	17/12/2024 - 31/12/2024
Projeto:	PRAÇA DA QUIXABA	DIAS TRABALHADOS	
	Condições do tempo	segunda( ) terça( ) quarta( ) quinta( ) sexta( ) sábado( ) domingo( )	
	Bom	JUSTIFICATIVA DOS DIAS NÃO TRABALHADOS	
	Chuva	Ex: Final de semana, feriádo, Paralisação total ou parcial dos serviços.	

MÃO DE OBRA DIRETA	0	EQUIPAMENTOS	0	ATIVIDADES
AJUDANTE COMUM		RETROESCAVADEIRA		
CARPINTEIRO		CAÇAMBA		NÃO HOUVE SERVIÇOS
PEDREIRO		GERADOR		
OPERADOR RETROESCAVADEIRA		MARTELETE SDS		
MOTORISTA CAÇAMBA		MINE ESCAVADEIRA COM ROMPEDOR		

Franklin de J. Serra
Engenheiro Civil

Visto
CONTROLADORIA GERAL DO MUNICÍPIO
SANTALUZ/BAHIA

GLOBAL CONSTRUÇÕES
Camilla Ribeiro C. B. C. Ferreira
Eng. Civil
CREA-BA 051602557-0

Relatório Diário de Obra

		Contrato Nº:	CT 135/2023
Contratante:	PREFEITURA MUNICIPAL DE SANTALUZ	Data OS: 03/07/2023	ORDEM DE SERVIÇO: 123/2024
Contratada:	GLOBAL MATERIAIS SERVIÇOS E MANUTENÇÃO LTDA	PERIODO DE EXECUÇÃO DOS	01/01/2025 - 31/01/2025
Projeto:	PRAÇA DA QUIXABA	DIAS TRABALHADOS	
	Condições do tempo	segunda( ) terça( ) quarta( ) quinta( ) sexta( ) sábado( ) domingo( )	
	Bom	JUSTIFICATIVA DOS DIAS NÃO TRABALHADOS	
	Chuva	Ex: Final de semana, feriado, Paralisação total ou parcial dos serviços.	

MÃO DE OBRA DIRETA	0	EQUIPAMENTOS	0	ATIVIDADES
AJUDANTE COMUM		RETROESCAVADEIRA		
CARPINTEIRO		CAÇAMBA		NÃO HOUVE SERVIÇOS
PEDREIRO		GERADOR		
OPERADOR RETROESCAVADEIRA		MARTELETE SDS		
MOTORISTA CAÇAMBA		MINE ESCAVADEIRA COM ROMPEDOR		

Franklin de J. Soares Ribeiro

GLOBAL CONSTRUÇÕES
Camila Ribeiro C. B. C. Ferreira
Eng. Civil
CREA-BA 051602557-0

PREFEITURA GERAL DO MUNICÍPIO
Visto

Relatório Diário de Obra

		Contrato Nº:	CT 135/2023
Contratante:	PREFEITURA MUNICIPAL DE SANTALUZ	Data OS: 03/07/2023	ORDEM DE SERVIÇO: 123/2024
Contratada:	GLOBAL MATERIAIS SERVIÇOS E MANUTENÇÃO LTDA	PERIODO DE EXECUÇÃO DOS	01/02/2025 - 28/02/2025
Projeto:	PRAÇA DA QUIXABA		

DIAS TRABALHADOS

segunda( ) terça( ) quarta( ) quinta( ) sexta( ) sábado( ) domingo( )

Condições do tempo	
Bom	
Chuva	

JUSTIFICATIVA DOS DIAS NÃO TRABALHADOS

Ex: Final de semana, feriádo, Paralisação total ou parcial dos serviços.

MÃO DE OBRA DIRETA	0	EQUIPAMENTOS	0	ATIVIDADES
AJUDANTE COMUM		RETROESCAVADEIRA		
CARPINTEIRO		CAÇAMBA		NÃO HOUVE SERVIÇOS
PEDREIRO		GERADOR		
OPERADOR RETROESCAVADEIRA		MARTELETE SDS		
MOTORISTA CAÇAMBA		MINE ESCAVADEIRA COM ROMPEDOR		

Franklin de J. Sena
Engenheiro Ci
Crea 051[illegible]

Visto

GLOBAL CONSTRUÇÕES
Camilla Ribeiro C. B. C. Ferreira
Eng. Civil
CREA-BA 051602557-0

Relatório Diário de Obra

		Contrato Nº:	CT 135/2023
Contratante	PREFEITURA MUNICIPAL DE SANTALUZ	Data OS: 03/07/2023	ORDEM DE SERVIÇO: 123/2024
Contratada:	GLOBAL MATERIAIS SERVIÇOS E MANUTENÇÃO LTDA	PERIODO DE EXECUÇÃO DOS	01/03/2025 - 31/03/2025
Projeto:	PRAÇA DA QUIXABA		

DIAS TRABALHADOS

segunda( ) terça( ) quarta( ) quinta( ) sexta( ) sábado( ) domingo( )

Condições do tempo	
Bom	
Chuva	

JUSTIFICATIVA DOS DIAS NÃO TRABALHADOS

Ex: Final de semana, feriádo, Paralisação total ou parcial dos serviços.

MÃO DE OBRA DIRETA	0	EQUIPAMENTOS	0	ATIVIDADES
AJUDANTE COMUM		RETROESCAVADEIRA		
CARPINTEIRO		CAÇAMBA		NÃO HOUVE SERVIÇOS
PEDREIRO		GERADOR		
OPERADOR RETROESCAVADEIRA		MARTELETE SDS		
MOTORISTA CAÇAMBA		MINE ESCAVADEIRA COM ROMPEDOR		

Franklin de J. Sena
Engenheiro Civil

CONTROLADORIA GERAL DO MUNICÍPIO SANTALUZ BAHIA
Visto

GLOBAL CONSTRUÇÕES
Camilla Ribeiro C. B. C. Ferreira
Eng. Civil
CREA-BA 051602557-0

Relatório Diário de Obra

		Contrato Nº:	CT 135/2023
Contratante:	PREFEITURA MUNICIPAL DE SANTALUZ	Data OS: 03/07/2023	ORDEM DE SERVIÇO: 123/2024
Contratada:	GLOBAL MATERIAIS SERVIÇOS E MANUTENÇÃO LTDA	PERIODO DE EXECUÇÃO DOS	01/04/2025 - 30/04/2025
Projeto:	PRAÇA DA QUIXABA	DIAS TRABALHADOS	segunda( ) terça( ) quarta( ) quinta( ) sexta( ) sábado( ) domingo( )

Condições do tempo			JUSTIFICATIVA DOS DIAS NÃO TRABALHADOS
Bom			Ex: Final de semana, feriádo, Paralisação total ou parcial dos serviços.
Chuva			

MÃO DE OBRA DIRETA	0	EQUIPAMENTOS	0	ATIVIDADES
AJUDANTE COMUM		RETROESCAVADEIRA		
CARPINTEIRO		CAÇAMBA		NÃO HOUVE SERVIÇOS
PEDREIRO		GERADOR		
OPERADOR RETROESCAVADEIRA		MARTELETE SDS		
MOTORISTA CAÇAMBA		MINE ESCAVADEIRA COM ROMPEDOR		

Franklin de J. Sena
Engenheiro Civil

Visto

GLOBAL CONSTRUÇÕES
Camilla Ribeiro C. B. C. Ferreira
Eng. Civil
CREA-BA 051602557-0

Relatório Diário de Obra

		Contrato Nº:	CT 135/2023
Contratante:	PREFEITURA MUNICIPAL DE SANTALUZ	Data OS: 03/07/2023	ORDEM DE SERVIÇO: 123/2024
Contratada:	GLOBAL MATERIAIS SERVIÇOS E MANUTENÇÃO LTDA	PERIODO DE EXECUÇÃO DOS	01/05/2025 - 02/05/2025
Projeto:	PRAÇA DA QUIXABA	DIAS TRABALHADOS	
	Condições do tempo	segunda( ) terça( ) quarta( ) quinta(X) sexta(X) sábado( ) domingo( )	
	Bom	JUSTIFICATIVA DOS DIAS NÃO TRABALHADOS	
	Chuva	Ex: Final de semana, feriádo, Paralisação total ou parcial dos serviços.	

MÃO DE OBRA DIRETA	6	EQUIPAMENTOS	0	ATIVIDADES
AJUDANTE COMUM	4	RETROESCAVADEIRA		assentamento de guia
CARPINTEIRO		CAÇAMBA		execução de intertravado
PEDREIRO	2	GERADOR		
OPERADOR RETROESCAVADEIRA		MARTELETE SDS		
MOTORISTA CAÇAMBA		MINE ESCAVADEIRA COM ROMPEDOR		

Franklin de J. Sena

Visto

GLOBAL CONSTRUÇÕES
Camila Ribeiro C. B. C. Ferreira
Eng. Civil
CREA-BA 051602557-0

Relatório Diário de Obra

				Contrato Nº:	CT 135/2023
Contratante:	PREFEITURA MUNICIPAL DE SANTALUZ			Data OS: 03/07/2023	ORDEM DE SERVIÇO: 123/2024
Contratada:	GLOBAL MATERIAIS SERVIÇOS E MANUTENÇÃO LTDA			PERIODO DE EXECUÇÃO DOS	03/05/2025 - 04/05/2025
Projeto:	PRAÇA DA QUIXABA			**DIAS TRABALHADOS** segunda( ) terça( ) quarta( ) quinta( ) sexta( ) sábado(X) domingo(X)	
		Condições do tempo			
		Bom		**JUSTIFICATIVA DOS DIAS NÃO TRABALHADOS** Ex: Final de semana, feriádo, Paralisação total ou parcial dos serviços.	
		Chuva			

MÃO DE OBRA DIRETA	0	EQUIPAMENTOS	0	ATIVIDADES
AJUDANTE COMUM		RETROESCAVADEIRA		
CARPINTEIRO		CAÇAMBA		NÃO HOUVE SERVIÇOS
PEDREIRO		GERADOR		
OPERADOR RETROESCAVADEIRA		MARTELETE SDS		
MOTORISTA CAÇAMBA		MINE ESCAVADEIRA COM ROMPEDOR		

Franklin de L. S.
Engenheiro Civil
Crea 0520089213-7

Visto

GLOBAL CONSTRUÇÕES
Camilla Ribeiro C. B. C. Ferreira
Eng. Civil
CREA-BA 051602557-0

Relatório Diário de Obra

		Contrato Nº:	CT 135/2023
Contratante:	PREFEITURA MUNICIPAL DE SANTALUZ	Data OS: 03/07/2023	ORDEM DE SERVIÇO: 123/2024
Contratada:	GLOBAL MATERIAIS SERVIÇOS E MANUTENÇÃO LTDA	PERIODO DE EXECUÇÃO DOS	05/05/2025 - 09/05/2025
Projeto:	PRAÇA DA QUIXABA		

DIAS TRABALHADOS

segunda(X) terça(X) quarta(X) quinta(X) sexta(X) sábado( ) domingo( )

Condições do tempo	
Bom	
Chuva	

JUSTIFICATIVA DOS DIAS NÃO TRABALHADOS

Ex: Final de semana, feriádo, Paralisação total ou parcial dos serviços.

MÃO DE OBRA DIRETA	6	EQUIPAMENTOS	0	ATIVIDADES
AJUDANTE COMUM	4	RETROESCAVADEIRA		assentamento de guia
CARPINTEIRO		CAÇAMBA		execução de intertravado
PEDREIRO	2	GERADOR		ASSENTAMENTO DE PEÇAS DE EUCALIPTO TRATADO
OPERADOR RETROESCAVADEIRA		MARTELETE SDS		
MOTORISTA CAÇAMBA		MINE ESCAVADEIRA COM ROMPEDOR		

Franklin de J. Sena
Engenheiro Civil
Crea 05.000[illegible]3-7

CONTROLADORIA GERAL DO MUNICIPIO SANTALUZ BAHIA
Visto

GLOBAL CONSTRUÇÕES
Camilla Ribeiro C. B. C. Ferreira
Eng. Civil
CREA-BA 051602557-0

Relatório Diário de Obra

		Contrato Nº:	CT 135/2023
Contratante:	PREFEITURA MUNICIPAL DE SANTALUZ	Data OS: 03/07/2023	ORDEM DE SERVIÇO: 123/2024
Contratada:	GLOBAL MATERIAIS SERVIÇOS E MANUTENÇÃO LTDA	PERIODO DE EXECUÇÃO DOS	10/05/2025 - 11/05/2025
Projeto:	PRAÇA DA QUIXABA	DIAS TRABALHADOS	
	Condições do tempo	segunda( ) terça( ) quarta( ) quinta( ) sexta( ) sábado(X) domingo(X)	
	Bom	JUSTIFICATIVA DOS DIAS NÃO TRABALHADOS	
	Chuva	Ex: Final de semana, feriádo, Paralisação total ou parcial dos serviços.	

MÃO DE OBRA DIRETA	0	EQUIPAMENTOS	0	ATIVIDADES
AJUDANTE COMUM		RETROESCAVADEIRA		
CARPINTEIRO		CAÇAMBA		NÃO HOUVE SERVIÇOS
PEDREIRO		GERADOR		
OPERADOR RETROESCAVADEIRA		MARTELETE SDS		
MOTORISTA CAÇAMBA		MINE ESCAVADEIRA COM ROMPEDOR		

Franklin de Lima

Visto

GLOBAL CONSTRUÇÕES
Camila Ribeiro C. B. C. Ferreira
Eng. Civil
CREA-BA 051602557-0

Relatório Diário de Obra

		Contrato Nº:	CT 135/2023
Contratante:	PREFEITURA MUNICIPAL DE SANTALUZ	Data OS: 03/07/2023	ORDEM DE SERVIÇO: 123/2024
Contratada:	GLOBAL MATERIAIS SERVIÇOS E MANUTENÇÃO LTDA	PERIODO DE EXECUÇÃO DOS	12/05/2025 - 13/05/2025
Projeto:	PRAÇA DA QUIXABA	DIAS TRABALHADOS	
	Condições do tempo	segunda(X) terça(X) quarta( ) quinta( ) sexta( ) sábado( ) domingo( )	
	Bom	JUSTIFICATIVA DOS DIAS NÃO TRABALHADOS	
	Chuva	Ex: Final de semana, feriádo, Paralisação total ou parcial dos serviços.	

MÃO DE OBRA DIRETA	5	EQUIPAMENTOS	0	ATIVIDADES
AJUDANTE COMUM	3	RETROESCAVADEIRA		
CARPINTEIRO		CAÇAMBA		EXECUÇÃO DE PAISAGISMO
PEDREIRO	2	GERADOR		EXECUÇÃO DE PISO DE CONCRETO ARMADO
OPERADOR RETROESCAVADEIRA		MARTELETE SDS		EXECUÇÃO DE INTERTRAVADO SOB COXIM AREIA
MOTORISTA CAÇAMBA		MINE ESCAVADEIRA COM ROMPEDOR		

Franklin de J. Sena Pinheiro

Visto

GLOBAL CONSTRUÇÕES
Camila Ribeiro C. B. C. Ferreira
Eng. Civil
CREA-BA 051602557-0

GLOBAL CONSTRUÇÕES

RELATÓRIO FOTOGRÁFICO

PREGÃO ELETRÔNICO 015/2022	ORDEM DE SERVIÇO: 123/2024	CONTRATANTE: Prefeitura Municipal de Santaluz-Ba CNPJ 13.807.870/0001-19	OBJETO: ADAPTAÇÃO E CONSERVAÇÃO DE PRAÇAS E LOGRADOUROS PÚBLICOS - PRAÇA DA QUIXABA
CONTRATO: 135-2023	PERÍODO DO BM: 01/05/2025 – 13/05/2025	CONTRATADA: GLOBAL CONSTRUÇÕES CNPJ/MF nº 23.694.541/0001-62	
BOLETIM DE MEDIÇÃO: BM-03	DATA DA MEDIÇÃO: 13/05/2025		

ANDAMENTO GERAL DA OBRA

1

DESCRIÇÃO

EXECUÇÃO DE GUIA E PAVIMENTAÇÃO EM INTERTRAVADO

2

DESCRIÇÃO

EXECUÇÃO DE GUIA E PAVIMENTAÇÃO EM INTERTRAVADO

3

DESCRIÇÃO

EXECUÇÃO DE INTERTRAVADO SOB COXIM AREIA

4

DESCRIÇÃO

ASSENTAMENTO DE GUIA (MEIO-FIO)

Franklin de J. Seixa
Engenheiro Civil

CONTROLADORIA GERAL DO MUNICÍPIO
Visto
SANTALUZ/BAHIA

GLOBAL CONSTRUÇÕES
Camilla Ribeiro C. B. C. Ferreira
Eng. Civil
CREA-BA 051602557-0

GLOBAL CONSTRUÇÕES

RELATÓRIO FOTOGRÁFICO

PREGÃO ELETRÔNICO 015/2022	ORDEM DE SERVIÇO: 123/2024	CONTRATANTE: Prefeitura Municipal de Santaluz-Ba CNPJ 13.807.870/0001-19	OBJETO: ADAPTAÇÃO E CONSERVAÇÃO DE PRAÇAS E LOGRADOUROS PÚBLICOS - PRAÇA DA QUIXABA
CONTRATO: 135-2023	PERÍODO DO BM: 01/05/2025 – 13/05/2025	CONTRATADA: GLOBAL CONSTRUÇÕES CNPJ/MF nº 23.694.541/0001-62	
BOLETIM DE MEDIÇÃO: BM-03	DATA DA MEDIÇÃO: 13/05/2025		

5

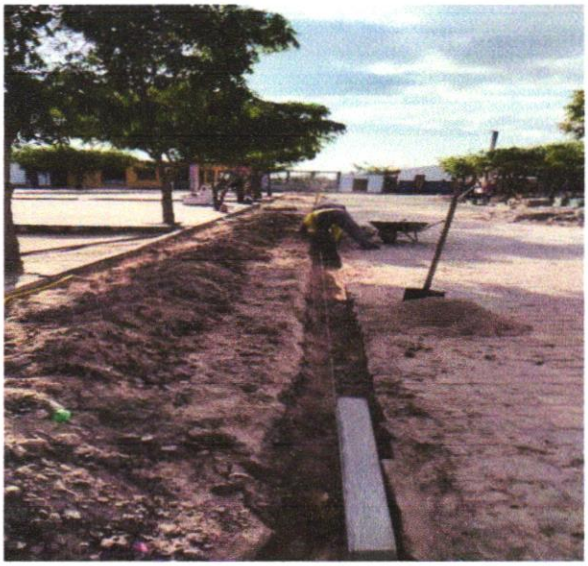

DESCRIÇÃO

ASSENTAMENTO DE GUIA (MEIO-FIO)

6

DESCRIÇÃO

EXECUÇÃO DE ATERRO E COMPACTAÇÃO

7

DESCRIÇÃO

EXECUÇÃO DE PISO DE CONCRETO ARMADO

8

DESCRIÇÃO

EXECUÇÃO DE PISO DE CONCRETO ARMADO

Franklin de J. Sena

CONTROLADORIA GERAL DO MUNICÍPIO
Visto
SANTALUZ/BAHIA

GLOBAL CONSTRUÇÕES
Camilla Ribeiro C. B. C. Ferreira
Eng. Civil
CREA-BA 051602557-0

GLOBAL CONSTRUÇÕES

RELATÓRIO FOTOGRÁFICO

PREGÃO ELETRÔNICO	ORDEM DE SERVIÇO:	CONTRATANTE:	
015/2022	123/2024	Prefeitura Municipal de Santaluz-Ba CNPJ 13.807.870/0001-19	OBJETO: ADAPTAÇÃO E CONSERVAÇÃO DE PRAÇAS E LOGRADOUROS PÚBLICOS - PRAÇA DA QUIXABA
CONTRATO:	PERÍODO DO BM:	CONTRATADA:	
135-2023	01/05/2025 – 13/05/2025	GLOBAL CONSTRUÇÕES CNPJ/MF nº 23.694.541/0001-62	
BOLETIM DE MEDIÇÃO:	DATA DA MEDIÇÃO:		
BM-03	13/05/2025		

9

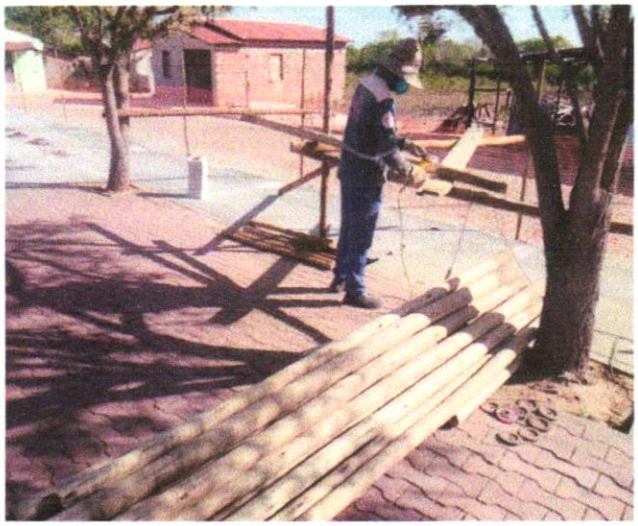

DESCRIÇÃO

ASSENTAMENTO DE PEÇAS DE EUCALIPTO TRATADO

10

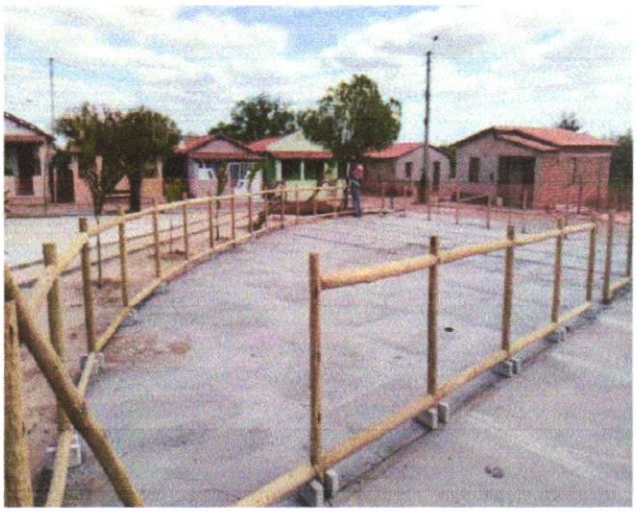

DESCRIÇÃO

ASSENTAMENTO DE PEÇAS DE EUCALIPTO TRATADO

11

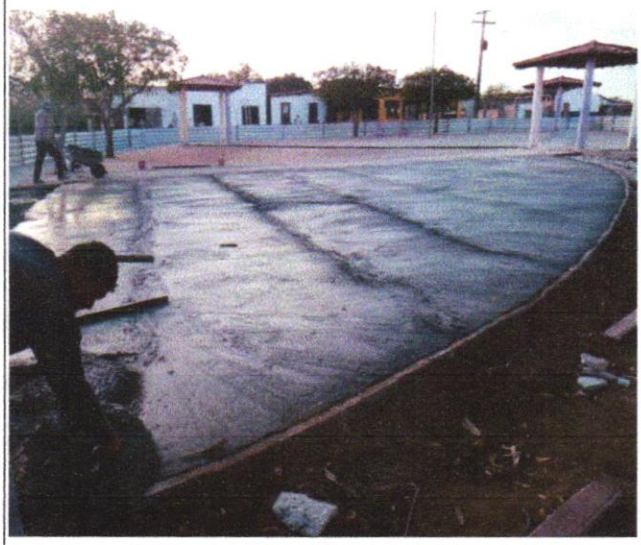

DESCRIÇÃO

EXECUÇÃO DE PISO DE CONCRETO ARMADO

12

DESCRIÇÃO

EXECUÇÃO DE PAISAGISMO

Franklin de J... Pena
Engenheiro Civil

CONTROLADORIA GERAL DO MUNICÍPIO
Visto
SANTALUZ/BAHIA

GLOBAL CONSTRUÇÕES
Camilla Ribeiro C. B. C. Ferreira
Eng. Civil
CREA-BA 051602557-0